

**LEYENDA:**

Coordinate System: ETRS 1989 ETRS-TM30  
 Projection: Transverse Mercator  
 Datum: ETRS 1989  
 False Easting: 500,000.0000  
 False Northing: 0.0000  
 Central Meridian: -3.0000  
 Scale Factor: 0.9996  
 Latitude Of Origin: 0.0000  
 Units: Meter

- SECTOR\_1
- SECTOR\_2
- SECTOR\_3

**DENOMINACIÓN DEL PROYECTO:**

ANEXO AL PLAN DE RESTAURACION JUSTIFICATIVO DEL CUMPLIMIENTO DEL CONDICIONADO DEL DECLARATIVO DE IMPACTO AMBIENTAL DEL PROYECTO DE LA AUTORIZACION DE APROVECHAMIENTO PARA RECURSOS DE LA SECCION A) -GRAVAS Y ARENAS- DENOMINADO "ELEVACION-3" NRM 444, T.M. BIOTA (ZARAGOZA).

**DENOMINACIÓN DEL PLANO:**

MONTES UTILIDAD PÚBLICA

**PROMOTOR Y SOLICITANTE:**

PALACIO ASIN E HIJOS, S.L.

**AUTOR DEL PLANO:**



D. Alfonso Martínez Andrés.  
 Dr. Ingeniero de Minas.  
 Colegiado nº NE-062-A.

FECHA: MAR 2023

PLANO Nº

ESCALA: 1:100,000

**MAPA 10**

FUENTE: SHP IDEARAGON + shp propio

TAMAÑO: **A3**

Sources: Esri, HERE, Garmin, Intermap, increment P Corp., GEBCO, USGS, FAO, NPS, NRCAN, GeoBase, IGN, Kadaster NL, Ordnance Survey, Esri Japan, METI, Esri China (Hong Kong), (c) OpenStreetMap Contributors, and the GIS User Community

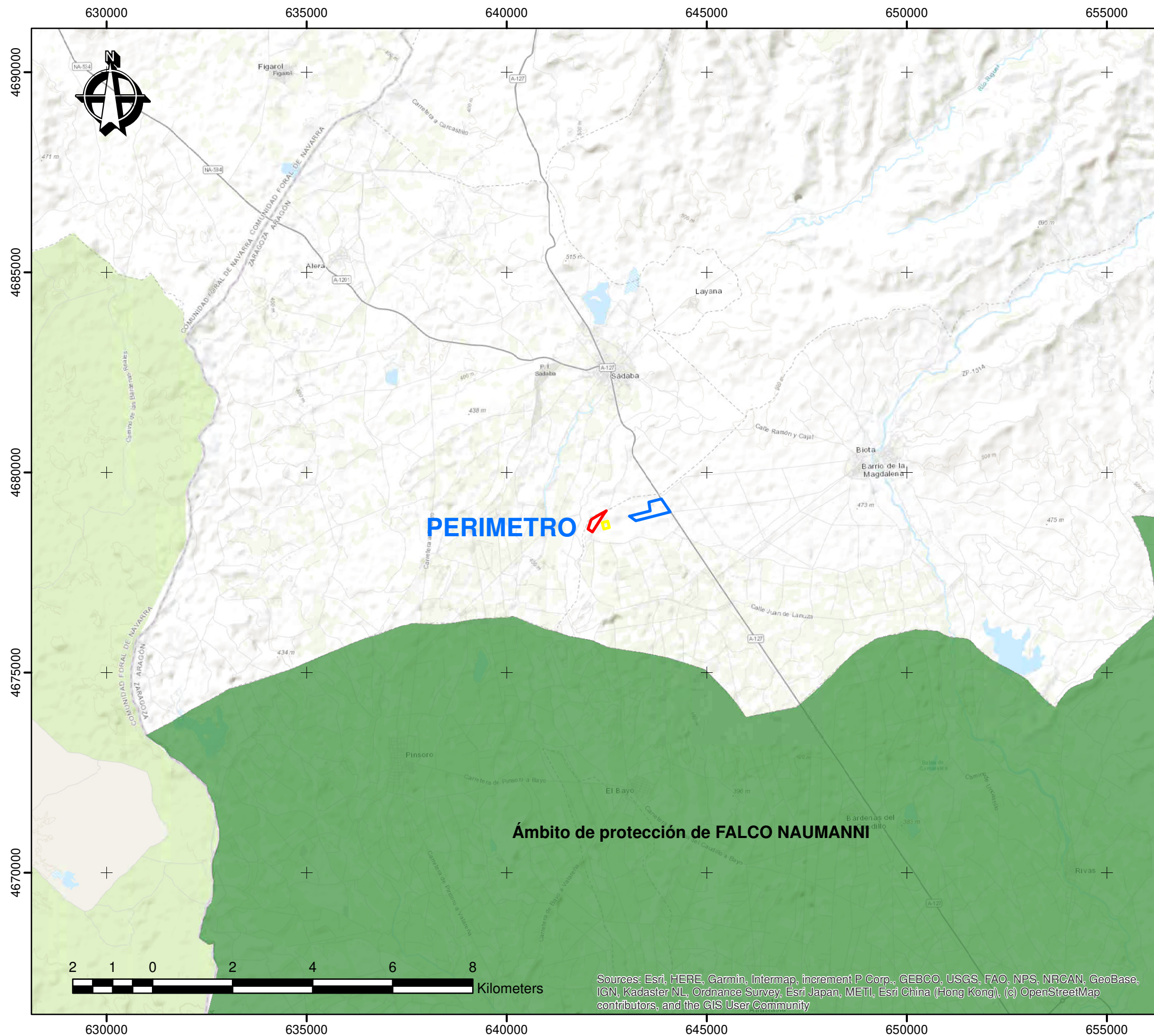

**LEYENDA:**

Coordinate System: ETRS 1989 ETRS-TM30  
 Projection: Transverse Mercator  
 Datum: ETRS 1989  
 False Easting: 500,000.0000  
 False Northing: 0.0000  
 Central Meridian: -3.0000  
 Scale Factor: 0.9996  
 Latitude Of Origin: 0.0000  
 Units: Meter

- SECTOR\_1
- SECTOR\_2
- SECTOR\_3

**DENOMINACIÓN DEL PROYECTO:**

**ANEXO AL PLAN DE RESTAURACION JUSTIFICATIVO DEL CUMPLIMIENTO DEL CONDICIONADO DEL DECLARATIVO DE IMPACTO AMBIENTAL DEL PROYECTO DE LA AUTORIZACION DE APROVECHAMIENTO PARA RECURSOS DE LA SECCION A) -GRAVAS Y ARENAS- DENOMINADO "ELEVACION-3" NRM 444, T.M. BIOTA (ZARAGOZA).**

**DENOMINACIÓN DEL PLANO:**

**AMBITO PROTECCION DE ESPECIES**

**PROMOTOR Y SOLICITANTE:**

**PALACIO ASIN E HIJOS, S.L.**

**AUTOR DEL PLANO:**



D. Alfonso Martínez Andrés.  
 Dr. Ingeniero de Minas.  
 Colegiado nº NE-062-A.

FECHA: MAR 2023

PLANO Nº

ESCALA: 1:100,000

**MAPA 11**

FUENTE: SHP IDEARAGON + shp propio

TAMAÑO: **A3**

Sources: Esri, HERE, Garmin, Intermap, increment P Corp., GEBCO, USGS, FAO, NPS, NRCAN, GeoBase, IGN, Kadaster NL, Ordnance Survey, Esri Japan, METI, Esri China (Hong Kong), (c) OpenStreetMap contributors, and the GIS User Community

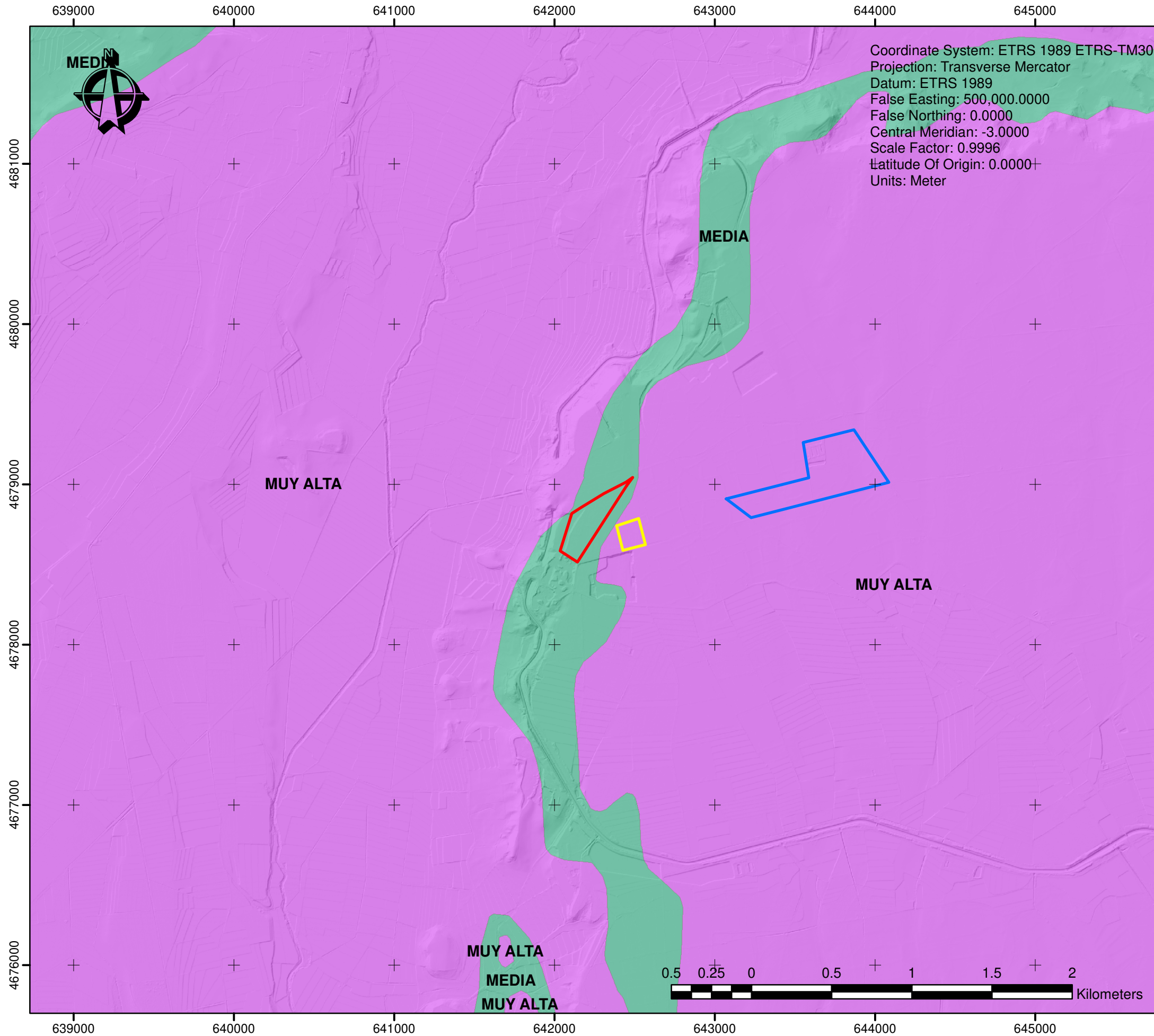

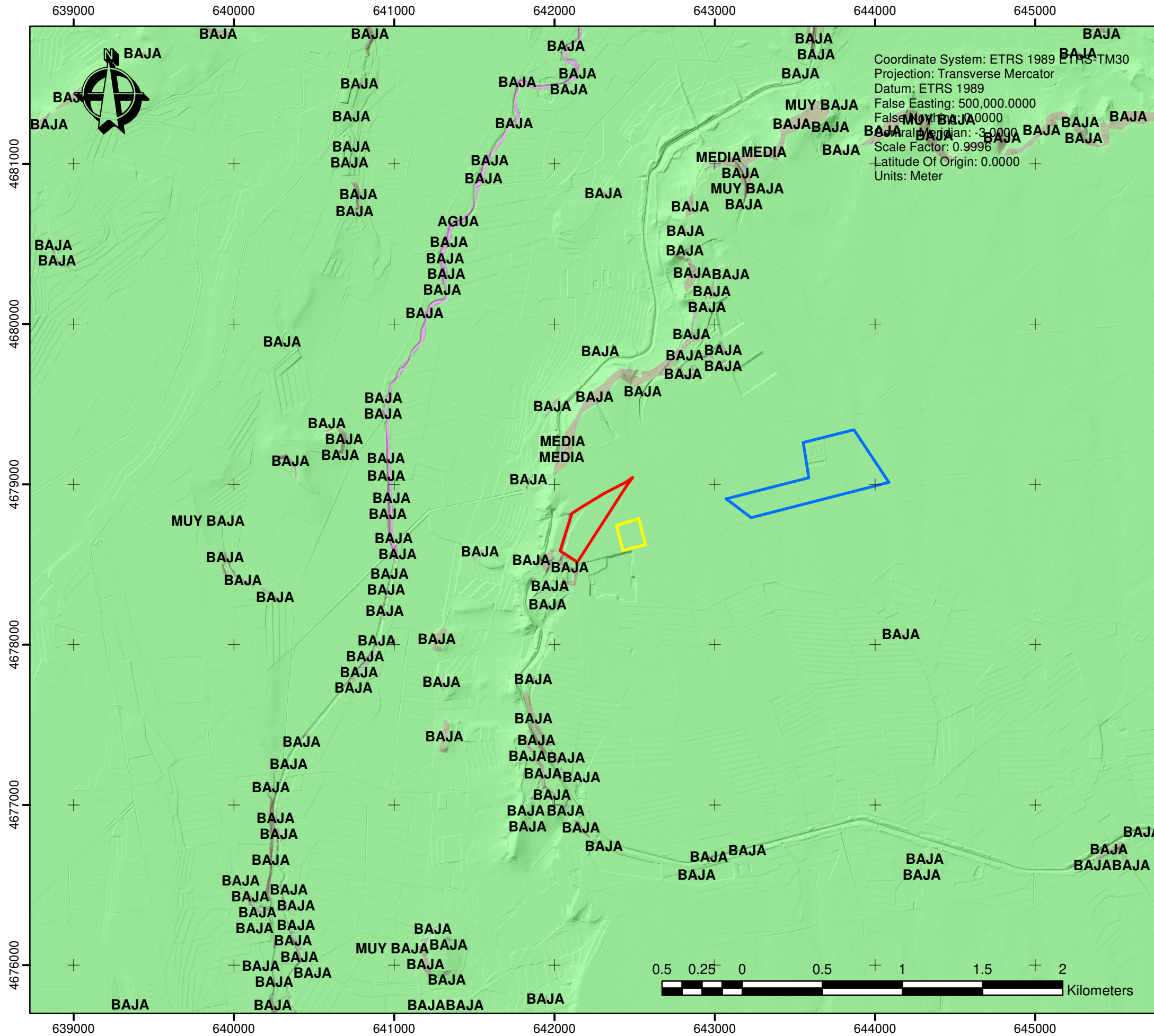

**LEYENDA:**

- SECTOR\_1
- SECTOR\_2
- SECTOR\_3

**T0212\_DeslizamientosDis**

**PELIGROSID**

- AGUA
- ALTA
- BAJA
- MEDIA
- MUY ALTA
- MUY BAJA

**DENOMINACIÓN DEL PROYECTO:**

ANEXO AL PLAN DE RESTAURACION JUSTIFICATIVO DEL CUMPLIMIENTO DEL CONDICIONADO DEL DECLARATIVO DE IMPACTO AMBIENTAL DEL PROYECTO DE LA AUTORIZACION DE APROVECHAMIENTO PARA RECURSOS DE LA SECCION A) -GRAVAS Y ARENAS- DENOMINADO "ELEVACION-3" NRM 444, T.M. BIOTA (ZARAGOZA).

**DENOMINACIÓN DEL PLANO:**

**DESLIZAMIENTOS**

**PROMOTOR Y SOLICITANTE:**

**PALACIO ASIN E HIJOS, S.L.**

**AUTOR DEL PLANO:**



D. Alfonso Martínez Andrés.  
 Dr. Ingeniero de Minas.  
 Colegiado nº NE-062-A.

FECHA: MAR 2023

PLANO Nº

ESCALA: 1:25,000

**MAPA 13**

FUENTE: SHP IDEARAGON + shp propio

TAMAÑO: **A3**