

ZONAS CON LIMITACIONES NATURALES

FORESTACIÓN.

2023



INTRODUCCIÓN

- Mantenimiento de Razas Autóctonas españolas de protección especial o en peligro de extinción. Convocatoria 2023

Intervención 6712 Zonas con desventajas específicas resultantes de determinados requisitos obligatorios

- Pagos compensatorios por zonas agrícolas de la red Natura 2000. Convocatoria 2023
- Pagos compensatorios por zonas agrícolas incluidas en planes hidrológicos de cuenca. Convocatoria 2023

LÍNEAS DE AYUDA DE DESARROLLO RURAL 2014-2020

Ayuda a zonas con limitaciones naturales u otras limitaciones específicas

- Pagos compensatorios en zonas de montaña. Convocatoria 2023
- Pagos compensatorios en zonas con limitaciones específicas. Convocatoria 2023

9020111

9020112

LÍNEAS DE AYUDA DE DESARROLLO RURAL 2007-2013 y PERIODOS ANTERIORES

- Forestación de tierras agrícolas

9020046

PDR 2014-2020 (modificación) con nuevo entorno:

Ley **30/2022** sistema de gestión de la PAC.

Real Decreto **1047/2022** sistema de gestión y control.

Real Decreto **1048/2022** requisitos comunes y solicitud única

Real Decreto **1054/2022** SIEX

Real Decreto **1049/2022** Condicionalidad reforzada

ZLN



ZONAS CON LIMITACIONES NATURALES

Pendiente modificación PDR2014-2020

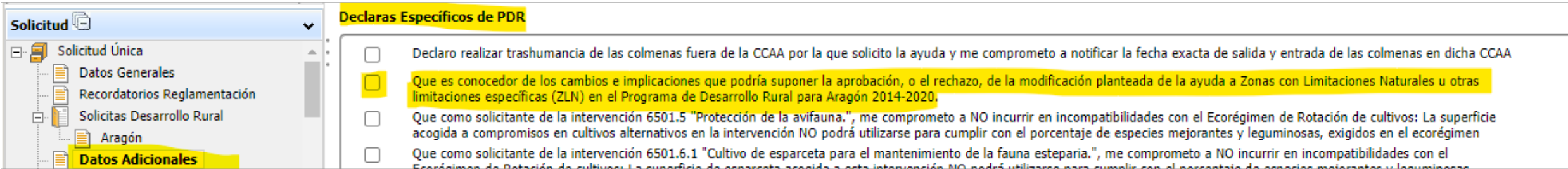

Solicitud

- Solicitud Única
- Datos Generales
- Recordatorios Reglamentación
- Solicitas Desarrollo Rural
- Aragón
- Datos Adicionales**

Declaras Específicos de PDR

- Declaro realizar trashumancia de las colmenas fuera de la CCAA por la que solicito la ayuda y me comprometo a notificar la fecha exacta de salida y entrada de las colmenas en dicha CCAA
- Que es conocedor de los cambios e implicaciones que podría suponer la aprobación, o el rechazo, de la modificación planteada de la ayuda a Zonas con Limitaciones Naturales u otras limitaciones específicas (ZLN) en el Programa de Desarrollo Rural para Aragón 2014-2020.
- Que como solicitante de la intervención 6501.5 "Protección de la avifauna.", me comprometo a NO incurrir en incompatibilidades con el Ecorégimen de Rotación de cultivos: La superficie acogida a compromisos en cultivos alternativos en la intervención NO podrá utilizarse para cumplir con el porcentaje de especies mejorantes y leguminosas, exigidos en el ecorégimen
- Que como solicitante de la intervención 6501.6.1 "Cultivo de esparceta para el mantenimiento de la fauna esteparia.", me comprometo a NO incurrir en incompatibilidades con el Ecorégimen de Rotación de cultivos: La superficie acogida a esta intervención NO podrá utilizarse para cumplir con el porcentaje de especies mejorantes y leguminosas

Es necesario marcar el check del Declara.



Zonas con Limitaciones Naturales

Líneas que se convocarán:

- Zonas de montaña
- Zonas con limitaciones específicas

El mapa no cambia (Orden DRS 59/2019).

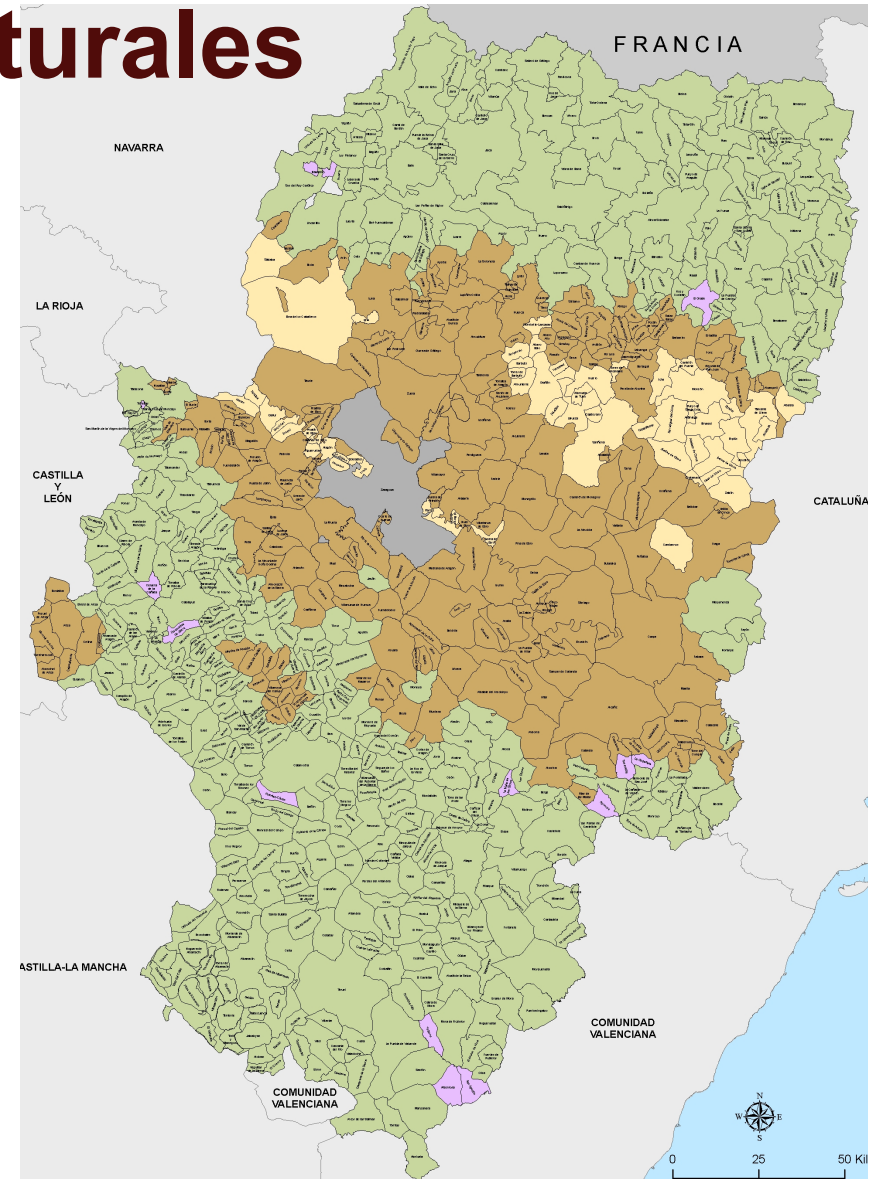



Zonas con Limitaciones Naturales

Requisitos admisibilidad

NO cambian condiciones admisibilidad.
Salvo algunos matices.

PERSONAS FÍSICAS:

- Ayuda básica a la renta para la sostenibilidad en Aragón
- Agricultor activo (s/ Cap.I del RD 1048/2022)
- ATP (Agricultor a Título Principal): 50% rendimientos y 50% tiempo trabajo en su explotación
- Afiliación a SS agraria

PERSONAS JURÍDICAS elegibles

Sociedades civiles exclusivamente agrarias, SAT, Sociedades cooperativas agrarias.

- Cuantía prorrateada a cuota participación de socios que cumplan ATP.



Zonas con Limitaciones Naturales

Solicitudes Remesas y Lotes Registro Presencial Consultas - Informes Autorizaciones Catálogos Auxiliares Administración Mi Perfil Ayuda Salir

Edición de la Solicitud

Información

CIF/NIF: 123456789

Solicitud Única

Número Solicitud: 466748

Estado actual: Abierta

Solicitud

- Líneas Ayuda / Aprovechamiento
- Explotaciones Ganaderas
- Socios
- Declaración Responsable (Agricultor Activo)
- OPFH - EEP
- OPFH
- Datos Específicos PDR
- Solicitante/Explotación**
- Datos Adicionales PDR

Datos Solicitante/Explotación

DATOS ESPECÍFICOS MEDIDAS DESARROLLO RURAL

Joven agricultor

Agricultor no pluriactivo / ATP

Agricultor profesional

% participación

Explotación prioritaria

¿Donde se indica ATP?

Persona física

Socio de jurídica.

Edición de la Solicitud

Información

CIF/NIF: 123456789

Solicitud Única

Número Solicitud: 466762

Estado actual: Abierta

Solicitud

- Recintos - Explotaciones Ganaderas
- Documentos asociados por Recinto
- Aprovechamientos
- Líneas Ayuda / Aprovechamiento
- Explotaciones Ganaderas
- Socios**
- Declaración Responsable (Agricultor Activo)

Datos de socios

DATOS DE SOCIOS

	CIF	Id. distint. CIF/N	Nombre / Razón Social	Primer Apellido	Segundo Apellido	% participación	Agricultor no pluriactivo / ATP	Joven agricultor	F. Nacimiento	Borrar
1	180	<input type="checkbox"/>	J	P	S	82	<input checked="" type="checkbox"/>	<input type="checkbox"/>	31/05/1966	<input type="checkbox"/>
2	181	<input type="checkbox"/>	F	R	M	5	<input type="checkbox"/>	<input type="checkbox"/>	10/01/1969	<input type="checkbox"/>

Total: 2 Registros desde 1 a 2 Pag.1 25 Reg. por pagina

Zonas con Limitaciones Naturales

Superficie Base de cultivos: Coeficientes:

Ha de regadío (máx. 5):	1,00
Ha de leñoso de secano:	0,75
Ha de herbáceo de secano:	0,50
Ha de forestal no maderable:	0,30
Ha de cultivo Esp.Nat.Protegido:	1,20

Superficie Base de sup. Forrajeras: Con marca de línea

Ha neta de pastos + hierbas + aprovechamientos forrajeros

Acotación a 1 ha/UGM. Factores conversión PDR

Coeficiente: 1,20

Superficie Indemnizable (SI): Es el resultado de aplicar a cada una de las superficies de base (SB) los siguientes coeficientes reductores:

Hasta 5 has	1,00
Más de 5 has y hasta 25 has	0,75
Más de 25 has y hasta 50 has	0,50
Más de 50 has y hasta 100 ha	0,25
Más de 100 has	0

Superficie Base de forrajeras (*)	

Pendiente aprobación
modif. PDR-2014-2020

xplotación
xplotación (*)

Zonas con Limitaciones Naturales

Novedad: Aprovechamientos de subproductos pastables (con declaración gráfica) e impresos propios. Sustituyen a las rastrojeras (prod.350) y al check de aprovechamiento forrajero de 2022. Se utilizan en líneas de PDR con requisito carga ganadera.

PRECARGA: vienen ya generados cuando se da esta casuística

- explotación con ganadería (“pastables”)
- líneas de declaración gráfica en las que coincide con recinto SIGPAC (sup. Declarada = sup. SIGPAC)
Por tanto, puede ser necesario crear algunos en los que no es recinto completo.
- el concepto es: parcelas de barbechos y rastrojos (propios o cedidos (antiguo 350)) que pueden ser pastoreadas por el ganado de la explotación.
 - Rastrojos de cereales, girasol, alfalfa, esparceta, mezclas cereal-leguminosa, hortícolas
 - Barbechos

Deben llevar marca de línea de ayuda (en su impreso específico).

No impreso de rastrojeras en captura, pero habrá controles (duplicidades, superficie SIGPAC, disponibilidad)

Los **pastos y hierbas** NO necesitan generar líneas de aprovechamientos. Se utilizan directamente para la carga ganadera y pueden ser marcados con línea de ayuda en pantalla de Cultivos.



Zonas con Limitaciones Naturales

Solicitud

- Solicitud Única
 - Datos Generales
 - Recordatorios Reglamentación
 - Solicitas Desarrollo Rural
 - Aragón**
 - Datos Adicionales
 - Documentación
 - Derechos
 - Figuras de Calidad
 - Datos de Recintos
 - Recintos
 - Líneas de Ayuda / Recintos**
 - Detalle Variedades
 - Datos Adicionales de Recintos
 - Productos Hortícolas
 - Recintos - Explotaciones Ganaderas
 - Documentos asociados por Recinto
 - Aprovechamientos
 - Líneas Ayuda / Aprovechamiento**
 - Explotaciones Ganaderas
 - Socios
 - Declaración Responsable (Agricultor Activo)
 - OPFH - EEPP
 - OPFH
 - ATRIAS
 - Agrupaciones
 - Recintos Asesorados
 - Datos Específicos PDR

Líneas de Ayuda por Recintos

	Pro.	Mun.	Agre	Zona	Pol.	Parc.	Cod. Rec.	Número Parcela Agrícola	Cod. Produc	Producto	Cod. Variedad	Variedad	Superficie Declarada	Superficie Neta de Pastos (Ha)	Código de Produc 2º	Producto Sec.	Codigo Variedad 2ª	Variedad 2ª	Línea de Ayuda 2ª	Sec. / Reg.	18	9020111	
1	22	34	0	0	22	18	19	39	62	PASTOS PERMANENTES DE 5	0	SIN VARIEDAD	6,1	4,58						S		<input checked="" type="checkbox"/>	
2	22	73	0	2	505	9	2	64	247	CULTIVOS MIXTOS DE ESPECI	0	SIN VARIEDAD	1,34							S		<input type="checkbox"/>	
3	22	178	0	0	59	29	4	14	20	BARBECHO TRADICIONAL	0	SIN VARIEDAD	1,55						S		<input type="checkbox"/>		
4	22	286	0	0	501	4	1	61	247	CULTIVOS MIXTOS DE ESPECI	0	SIN VARIEDAD	0,34						R		<input checked="" type="checkbox"/>		
5	22	286	0	0	501	4	2	36	62	PASTOS PERMANENTES DE 5	0	SIN VARIEDAD	0,02	0					S		<input type="checkbox"/>		
6	22	286	0	0	501	5	1	61	247	CULTIVOS MIXTOS DE ESPECI	0	SIN VARIEDAD	0,33						R		<input checked="" type="checkbox"/>		
7	22	286	0	0	501	15	1	15	52	VEZA	52	FILON	6,86						S		<input checked="" type="checkbox"/>		
8	22	286	0	0	501	15	2	32	62	PASTOS PERMANENTES DE 5	0	SIN VARIEDAD	0,98	0,74					S		<input checked="" type="checkbox"/>		
9	22	286	0	0	501	42	1	51	69	RAYGRASS PERENNE	0	SIN VARIEDAD	1,96						S		<input checked="" type="checkbox"/>		

Líneas Ayuda / Aprovechamiento

	Pro.	Provincia	Mun.	Municipio	Agre.	Zona	Pol.	Parc.	Cod. Rec.	Núme Parcel Agricc	Superficie Declarada	Tipo Aprovechamiento	Fecha Inicio	Fecha Fin	9020111
1	22	Huesca	286	SANTA CILIA	0	0	501	17	1	99	6,8	Subproductos Pastables	08/02/2023		<input checked="" type="checkbox"/>
2	22	Huesca	286	SANTA CILIA	0	0	501	17	5	103	0,12	Subproductos Pastables	08/02/2023		<input checked="" type="checkbox"/>
3	22	Huesca	286	SANTA CILIA	0	0	501	18	4	101	1,58	Subproductos Pastables	08/02/2023		<input checked="" type="checkbox"/>
4	22	Huesca	286	SANTA CILIA	0	0	502	11	1	110	2,05	Subproductos Pastables	08/02/2023		<input checked="" type="checkbox"/>
5	22	Huesca	286	SANTA CILIA	0	0	502	11	2	107	0,74	Subproductos Pastables	08/02/2023		<input checked="" type="checkbox"/>
6	22	Huesca	286	SANTA CILIA	0	0	502	11	3	106	1,46	Subproductos Pastables	08/02/2023		<input checked="" type="checkbox"/>
7	22	Huesca	286	SANTA CILIA	0	0	502	11	5	108	1,17	Subproductos Pastables	08/02/2023		<input checked="" type="checkbox"/>
8	22	Huesca	286	SANTA CILIA	0	0	508	14	3	58	0,02	Ni agrario ni forestal	08/02/2023		<input checked="" type="checkbox"/>
9	22	Huesca	286	SANTA CILIA	0	0	510	23	1	109	0,52	Subproductos Pastables	08/02/2023		<input checked="" type="checkbox"/>
10	22	Huesca	286	SANTA CILIA	0	0	510	25	1	111	1,68	Subproductos Pastables	08/02/2023		<input checked="" type="checkbox"/>





Zonas con Limitaciones Naturales

Carga ganadera.

Carga Ganadera

Carga Ganadera Ayudas Directas

Datos estimativos a fecha: 9/2/23 10:22:24.000

Carga ganadera (UGM/ha)	Superficie Forrajera (ha)	UGM (UGM)
2,23	37,13	82,8

Carga Ganadera PDR

Datos estimativos a fecha: 9/2/23 10:22:29.000

Carga ganadera (UGM/ha)	Superficie Forrajera (ha)	UGM (UGM)
1,07	77,45	82,8

Especie	Edad/categoría	Coefficiente
Vacuno	menos de seis meses	0,4
	de 6 meses a 2 años	0,6
	más de 2 años	1,0
Equinos	más de 6 meses	1,0
Ovinos y caprinos		0,15
Porcinos	cerdas de cría > 50 kg	0,5
	otros porcinos	0,3
Aves de corral		
	gallinas ponedoras	0,014
	otras aves de corral	0,03

Captura: es dato orientativo

solo un censo, conversión a UGM (“antiguas”) RE(UE) 2021/2290, no filtra bien las explotaciones extensivas

Carga final PDR: Media 3 censos (1 enero, 1 abril, 1 junio)

Nuevo

Mínimo: 0,2 UGM/ha para cobrar superficies forrajeras,
pago aplicando 1 Ha /Ugm

FORESTACIÓN



FORESTACIÓN

Introducción

NO hay cambios normativos.

NOVEDAD: CAMBIO DE PRODUCTOS SUBVENCIONABLES.

- Desaparecen el 500, 600

- Se declararán con Cultivo y Variedad (en algunos casos) Ejemplos

PRODUCTO	VARIEDAD	DESCRIPCION	COD. CULTIVO		COD. VARIEDAD	VARIEDAD
500	201	CULTIVO-PINUS HALEPENSIS	389	PINO	3	Pino carrasco
500	205	CULTIVO-PINUS PINEA	389	PINO	1	Pino piñonero
500	206	CULTIVO-PINUS UNCINATA	389	PINO	6	Pino negro
500	232	CULTIVO-QUERCUS ILEX	147	ENCINA	0	Encina, carrasca
500	236	CULTIVO-Q. ILEX (MICORRIZADO)	147	ENCINA	0	Encina
500	241	CULTIVO-JUGLANS REGIA	112	NOGAL	-	54 variedades



FORESTACIÓN

PRECARGA

Precarga con transformación a nuevos códigos de cultivo hecha en la mayoría de casos, pero hay que [revisarla](#).

A algunos cultivos les falta variedad preasignada Ej. 147 Encina (*declarar sist.cultivo Micorrizado o no*)

Otros pueden tener distinto origen. Ej. el nuevo producto 358 mezcla de forestales, puede venir

- del antiguo 115 (que no tenía ayuda de Forestación, y que sigue sin tenerla (no añadir marcas))
- del producto 500/600-var 243, que si tenía ayuda de forestación y puede mantenerla si el compromiso está en vigor. Estará premarcada la ayuda si el compromiso sigue en vigor.

Numero Parcela Agrícola	Cod. Provincia	Provincia	Cod. Municipio	Municipio	Cod. Cultivo	Cultivo	Cod. Variedad	Variedad	Cod. Origen	Origen	Superficie	Superficie	Superficie	Material Vegetal	Detalle Mat. Veg. Reproducción	Regadío	
203	44	Ter	150	MANZ	0	0	1	177	16	<input type="checkbox"/>	<input checked="" type="checkbox"/>	0,18	0,18	0,18			Secano
204	44	Ter	150	MANZ	0	0	1	176	1	<input type="checkbox"/>	<input checked="" type="checkbox"/>	0,28	0,28	0,28		Trufa	Secano
184	44	Ter	150	MANZ	0	0	22	132	17	<input type="checkbox"/>	<input checked="" type="checkbox"/>	0,02	0,02	0,02			Secano
225	44	Ter	150	MANZ	0	0	1	172	58	<input type="checkbox"/>	<input checked="" type="checkbox"/>	0,13	0,13	0,13			Secano
262	44	Ter	150	MANZ	0	0	1	183	15	<input type="checkbox"/>	<input checked="" type="checkbox"/>	0,78	0,78	0,78	358	MEZCLA DE FOR 200 FRONDOSA	Secano
263	44	Ter	150	MANZ	0	0	1	173	8	<input type="checkbox"/>	<input checked="" type="checkbox"/>	0,09	0,09	0,09	358	MEZCLA DE FOR 200 FRONDOSA	Secano
266	44	Ter	150	MANZ	0	0	31	2	1	<input type="checkbox"/>	<input checked="" type="checkbox"/>	0,81	0,81	0,81	358	MEZCLA DE FOR 200 FRONDOSA	Secano
252	44	Ter	150	MANZ	0	0	31	3	4	<input type="checkbox"/>	<input checked="" type="checkbox"/>	0,09	0,09	0,09	358	MEZCLA DE FOR 200 FRONDOSA	Regadío
251	44	Ter	150	MANZ	0	0	31	3	1	<input type="checkbox"/>	<input checked="" type="checkbox"/>	0,76	0,76	0,76	358	MEZCLA DE FOR 200 FRONDOSA	Regadío
249	44	Ter	150	MANZ	0	0	22	134	42	<input type="checkbox"/>	<input checked="" type="checkbox"/>	0,02	0,01	0,01	147	ENCINA 0 SIN VARIEC	Secano
241	44	Ter	150	MANZ	0	0	22	134	35	<input type="checkbox"/>	<input checked="" type="checkbox"/>	0,15	0,15	0,15	147	ENCINA 0 SIN VARIEC	Regadío
242	44	Ter	150	MANZ	0	0	22	134	34	<input type="checkbox"/>	<input checked="" type="checkbox"/>	0,16	0,16	0,16	147	ENCINA 0 SIN VARIEC	Regadío



FORESTACIÓN

PRECARGA

Modificación masiva: seleccionando las parcelas, se puede poner la variedad en todas a la vez.

Recintos		Recintos																								
Graf.	Líneas de Ayuda	Tratado	Número Parcela Agrícola	Cód. Provincia	Prov.	Cód. Municipio	Munic.	Agregado	Zona	Cód. Polígono	Cód. Parcela	Cód. Recinto	Paraje	C. Parcelaria	Recinto Nuevo	Superficie SigPac	Superficie Declarada	Superficie Declarada Gráfica	Código Producto	Producto	Variedad / Especie / Tipo	Variedad	Tipo de Material Vegetal	Detalle Mat. Veg. Reproducción	Secano / Regadío	Pastos en Común
1	+	<input type="checkbox"/>	43	44	Ter	150	MANZ	0	0	2	95	14		<input type="checkbox"/>	<input type="checkbox"/>	0,11	0,11	0,11	147	ENCINA					Regadío	<input type="checkbox"/>
2	+	<input type="checkbox"/>	42	44	Ter	150	MANZ	0	0	24	6	7		<input type="checkbox"/>	<input type="checkbox"/>	3,21	3,21	3,21	147	ENCINA					Regadío	<input type="checkbox"/>
3	+	<input type="checkbox"/>	41	44	Ter	150	MANZ	0	0	2	185	4		<input type="checkbox"/>	<input type="checkbox"/>	0,7	0,7	0,7	147	ENCINA					Regadío	<input type="checkbox"/>
4	+	<input type="checkbox"/>	40	44	Ter	150	MANZ	0	0	2	164	2		<input type="checkbox"/>	<input type="checkbox"/>	2,25	2,25	2,25	147	ENCINA					Regadío	<input type="checkbox"/>

Modificación Masiva Modificación Masiva Múltiple

Modificación Masiva Datos Recintos

Criterios Modificación Masiva—
(*Se han seleccionado un conjunto de recintos. Los cambios se realizarán solo para estos recintos seleccionados.)

Seleccione el criterio a modificar Criterio del Recinto: **Producto, Variedad / Especie / Tipo**

Producto, Variedad / Especie / Tipo

Producto		Variedad / Especie / Tipo	
Origen	147 ENCINA	Origen	
Reemplazar por	147 ENCINA	Reemplazar por	SIN VARIEDAD
Tipo de Semilla		Línea de Ayuda	
Actividad Agraria			



FORESTACIÓN

3 ELEMENTOS A TENER EN CUENTA

Solicitud

- Solicitud Única
 - Datos Generales
 - Recordatorios Reglamentación
 - Solicitas Desarrollo Rural
 - Aragón
 - Datos Adicionales
 - Documentación
 - Derechos
 - Figuras de Calidad
 - Datos de Recintos
 - Recintos
 - Líneas de Ayuda / Recintos
 - Detalle Variedades
 - Datos Adicionales de Recintos
 - Productos Hortícolas
 - Recintos - Explotaciones Ganaderas
 - Documentos asociados por Recinto
 - Aprovechamientos
 - Líneas Ayuda / Aprovechamiento
 - Explotaciones Ganaderas
 - Socios
 - Declaración Responsable (Agricultor Activo)
 - OPFH - EEPP
 - OPFH
 - Datos Específicos PDR
 - Solicitante/Explotación
 - Datos Específicos Recintos
 - Datos Explotaciones Ganaderas PDR

LÍNEAS DE AYUDA DE DESARROLLO RURAL 2007-2013 y PERIODOS ANTERIORES

Forestación de tierras agrícolas

Líneas de Ayuda por Recintos

	Pro.	Mun.	Agre	Zona	Pol.	Parc.	Cod. Rec.	Número Parcela Agrícola	Cod. Produc	Producto	Cod. Variedad	Variedad	Superficie Declarada	Superficie Neta de Pastos (Ha)	Cd Pr 2º	Co Va 2ª	Li de Ay 2ª	Sec. / Reg.	9020046
1	44	223	0	0	43	8	1	7	147	ENCINA	0	SIN VARIEDAD	0,37					S	<input type="checkbox"/>
2	44	223	0	0	26	18	1	3	147	ENCINA	0	SIN VARIEDAD	0,23					S	<input type="checkbox"/>
3	44	223	0	0	26	19	1	3	147	ENCINA	0	SIN VARIEDAD	0,28					S	<input type="checkbox"/>
4	44	223	0	0	39	27	1	8	147	ENCINA	0	SIN VARIEDAD	0,37					S	<input checked="" type="checkbox"/>
5	44	223	0	0	43	39	1	4	147	ENCINA	0	SIN VARIEDAD	1,22					S	<input checked="" type="checkbox"/>
6	44	223	0	0	43	39	3	13	147	ENCINA	0	SIN VARIEDAD	0,07					S	<input checked="" type="checkbox"/>

Datos Específicos de Recintos Medidas de Desarrollo Rural

(Aragón). Forestación de tierras agrícolas

	Cód. Línea Ayuda	Línea de Ayuda	Pro.	Mi	Ag	Zc	Pc	Parc.	Coc	Nú	Cod. RecPa	Cod. Produc	Cod. Variedad	Secar / Rega	Super SigPa	Sup Dec	Su de Pa (H)	Uso SigPac	Campaña Exp. Origen subrogac	CIF/NIF Cedent Subrog	Superficie de la Ayuda	Nº Exp. Forestación
1	9020046	Forestación de tierras	44	2	0	0	2	265	1	1	147	0	Seca	0,73	0,7		FO				0,73	200644470033
2	9020046	Forestación de tierras	44	2	0	0	3	57	3	1	147	0	Seca	0,19	0,1		FO				0,19	200544470006
3	9020046	Forestación de tierras	44	2	0	0	3	58	2	1	147	0	Seca	0,12	0,1		FO				0,12	200544470006

En la precarga se han **eliminado** solicitas y expedientes de forestación **sin** compromiso en vigor



FORESTACIÓN

Ej. Solicitante que ya NO es compromisario de forestación (ningún Expediente en vigor): NO tiene marcas

Productos Hortícolas
Recintos - Explotaciones Ganaderas
Documentos asociados por Recinto
Aprovechamientos
Líneas Ayuda / Aprovechamiento
Explotaciones Ganaderas
Socios
Declaración Responsable (Agricultor Activo)
OPFH - EEPF
OPFH
Datos Específicos PDR
Solicitante/Explotación
Datos Específicos Recintos
Datos Explotaciones Ganaderas PDR

Histórico de estados

Intervención 6505. Compromisos de conservación de recursos genéticos

6505.1 Razas autóctonas

Mantenimiento de Razas Autóctonas españolas de protección especial o en peligro de extinción. Convocatoria 2023

Intervención 6712 Zonas con desventajas específicas resultantes de determinados requisitos obligatorios

Pagos compensatorios por zonas agrícolas de la red Natura 2000. Convocatoria 2023

Pagos compensatorios por zonas agrícolas incluidas en planes hidrológicos de cuenca. Convocatoria 2023

LÍNEAS DE AYUDA DE DESARROLLO RURAL 2014-2020

Ayuda a zonas con limitaciones naturales u otras limitaciones específicas

Pagos compensatorios en zonas de montaña. Convocatoria 2023

Pagos compensatorios en zonas con limitaciones específicas. Convocatoria 2023

LÍNEAS DE AYUDA DE DESARROLLO RURAL 2007-2013 y PERÍODOS ANTERIORES

Forestación de tierras agrícolas

Recintos

Gráf.	Líneas de Ayuda	Tratado	Número Parcela Agrícola	Cód. Provincia	Prov.	Cód. Municipic	Munic	Agregado	Zona	Cód. Polígono	Cód. Parcela	Cód. Recinto	Paraje	C. Parcelaria	Recinto Nuevo	Superficie SigPac	Superficie Declarada	Superficie Declarada Gráfica	Código Producto	Producto	Variedad / Especie / Tipo	Variedad	Tip Mat Veg
16		<input type="checkbox"/>	47	44	Ter	167	MORU	0	0	99	69	28		<input type="checkbox"/>		0,09	0,09	0,09	381	QUEJIGO	0	SIN VARIED	
17		<input type="checkbox"/>	46	44	Ter	167	MORU	0	0	99	69	27		<input type="checkbox"/>		0,03	0,03	0,03	381	QUEJIGO	0	SIN VARIED	
18		<input type="checkbox"/>	45	44	Ter	167	MORU	0	0	99	69	22		<input type="checkbox"/>		0,01	0,01	0,01	381	QUEJIGO	0	SIN VARIED	
19		<input type="checkbox"/>	44	44	Ter	167	MORU	0	0	99	69	21		<input type="checkbox"/>		0,31	0,31	0,31	381	QUEJIGO	0	SIN VARIED	
20		<input type="checkbox"/>	43	44	Ter	167	MORU	0	0	99	69	20		<input type="checkbox"/>		0,2	0,2	0,2	381	QUEJIGO	0	SIN VARIED	
21		<input type="checkbox"/>	42	44	Ter	167	MORU	0	0	99	69	19		<input type="checkbox"/>		0,02	0,02	0,02	381	QUEJIGO	0	SIN VARIED	



FORESTACIÓN

Ej. Solicitantes con compromisos en vigor: llevan las marcas necesarias para los recintos incluidos en planes en vigor (y se han borrado los que han finalizado (ej. 200144350123)).

Líneas de Ayuda por Recintos

	Pro.	Mun.	Agre	Zona	Pol.	Parc.	Cod. Rec.	Número Parcela Agrícola	Cod. Produc	Producto	Cod. Varied:	Variedad	Superficie Declarada	Superficie Neta de Pastos (Ha)	Cc Pr 2º	Co Va 2ª	Lí de Ay 2ª	Sec. / Reg.	9020046
1	44	223	0	0	43	8	1	7	147	ENCINA	0	SIN VARIEDAD	0,37					S	<input type="checkbox"/>
2	44	223	0	0	26	18	1	3	147	ENCINA	0	SIN VARIEDAD	0,23					S	<input type="checkbox"/>
3	44	223	0	0	26	19	1	3	147	ENCINA	0	SIN VARIEDAD	0,28					S	<input type="checkbox"/>
4	44	223	0	0	39	27	1	8	147	ENCINA	0	SIN VARIEDAD	0,37					S	<input checked="" type="checkbox"/>
5	44	223	0	0	43	39	1	4	147	ENCINA	0	SIN VARIEDAD	1,22					S	<input checked="" type="checkbox"/>
6	44	223	0	0	43														

Salvo error confirmado con el Ser.Provincial, **NO** añadir marca de solicitud a nuevos recintos

Líneas de Ayuda por Recintos

	Pro.	Mun.	Agre	Zona	Pol.	Parc.	Cod. Rec.	Número Parcela Agrícola	Cod. Produc	Producto	Cod. Varied:	Variedad	Superficie Declarada	Superficie Neta de Pastos (Ha)	Código de Produc 2º	Producto Sec.	Codigo Varied: 2ª	Variedad 2ª	Línea de Ayuda 2ª	Sec. / Reg.	18	9020046	9020111
45	50	17	0	0	2	5	16	31	389	PINO	3	PINO CARRASCO	0,18						S	<input type="checkbox"/>	<input checked="" type="checkbox"/>	<input type="checkbox"/>	
46	50	17	0	0	2	5	16	33	389	PINO	3	PINO CARRASCO	0,41						S	<input type="checkbox"/>	<input checked="" type="checkbox"/>	<input type="checkbox"/>	
47	50	17	0	0	2	5	16	41	389	PINO	3	PINO CARRASCO	0,31						S	<input type="checkbox"/>	<input checked="" type="checkbox"/>	<input type="checkbox"/>	
48	50	17	0	0	2	5	16	51	385	TALAYA	0	SIN VARIEDAD	0,01						S	<input type="checkbox"/>	<input checked="" type="checkbox"/>	<input type="checkbox"/>	
49	50	17	0	0	2	5	16	45	300	SABINA	1	SABINA NEGRA	0,03						S	<input type="checkbox"/>	<input checked="" type="checkbox"/>	<input type="checkbox"/>	
50	50	17	0	0	2	5	16	31	389	PINO	3	PINO CARRASCO	0,13						S	<input type="checkbox"/>	<input checked="" type="checkbox"/>	<input type="checkbox"/>	
51	50	17	0	0	2	5	16	23	358	MEZCLA DE FORESTALES	0	SIN VARIEDAD	1,31						S	<input type="checkbox"/>	<input type="checkbox"/>	<input checked="" type="checkbox"/>	
52	50	17	0	0	2	5	16	26	358	MEZCLA DE FORESTALES	0	SIN VARIEDAD	0,35						S	<input type="checkbox"/>	<input type="checkbox"/>	<input type="checkbox"/>	
53	50	17	0	0	2	5	16	23	358	MEZCLA DE FORESTALES	0	SIN VARIEDAD	0,75						S	<input type="checkbox"/>	<input type="checkbox"/>	<input type="checkbox"/>	

FORESTACIÓN

Subrogaciones: Adjuntar el documento escaneado (**no** se teclean en la aplicación).

Documentación que acompaña la solicitud

<input type="checkbox"/>				Certificado de la figura asociativa con indicación de los agricultores que comercializan
<input type="checkbox"/>				Comunicación de datos de venta local en Aragón
<input type="checkbox"/>				Otros Documentos
<input type="checkbox"/>				Contrato entre el agricultor y la figura asociativa (tomate)
<input type="checkbox"/>				Solicitud de subrogación de expediente de forestación
<input type="checkbox"/>				Contrato suscrito con la industria transformadora (uva pasa)

Medidas de Desarrollo Rural

Solicitudes Remesas y Lotes Registro Presencial Consultas - Informes Autorizaciones Catálogos Auxiliares Administración Mi Perfil Ayuda Salir

Edición de la Solicitud

- Información
- Solicitud
- Histórico de estados

Docu

- Registro Autorizaciones
- Titularidad
- Subrogaciones / Cesiones compromisos PDR
 - Alta en el Registro
 - Editar en el Registro
 - Consulta del Registro
 - Baja del Registro

	Ayuda	Pro.	Mi	Az	Zc	Pc	Parc.	Coc	Nú	Cod.	Cod.	Secar	Super	Sup	Su	Uso	Campaña Exp. Origen subrogación/cesión	CIF/NIF Cedente Subrogación/Cesión	Superficie de la Ayuda	Nº Exp. Forestación
1	9020046	Forestación de tierras	44	2	0	0	2	265	1	10	147	0	Seca	0,73	0,7	FO			0,73	200644470033
2	9020046	Forestación de tierras	44	2	0	0	3	57	3	12	147	0	Seca	0,19	0,1	FO			0,19	2005444700

N.º de Expediente de Forestación: 12 dígitos (sin espacios, ni puntos, ni letras)
Validación 3607 avisa si queda en blanco, pero **NO** si es incorrecto o faltan dígitos.

Cuidado con **validación 203:** En Forestación **NO** marcar más recintos de los precargados (salvo error confirmado)

203		Verificación de que en cada recinto se han asignado todas las líneas de ayuda solicitadas con las que el cultivo es compatible
-----	--	--

Gracias

