

**LEYENDA:**

Coordinate System: ETRS 1989 ETRS-TM30  
 Projection: Transverse Mercator  
 Datum: ETRS 1989  
 False Easting: 500,000.0000  
 False Northing: 0.0000  
 Central Meridian: -3.0000  
 Scale Factor: 0.9996  
 Latitude Of Origin: 0.0000  
 Units: Meter

- AREA\_AFECCION
- LIMITE\_CDE\_LONGATERA

**DENOMINACIÓN DEL PROYECTO:**

**Actualización Plan de Restauración  
 según RD 975/2009  
 CDE LA LONGATERA nº 3115  
 T.T.M.M. de Alagón, Bárboles,  
 Pinseque y Zaragoza**

**DENOMINACIÓN DEL PLANO:**

**VIAS PECUARIAS**

**PROMOTOR Y SOLICITANTE:**



**AUTOR DEL PLANO:**



D. Alfonso Martínez Andrés.  
 Dr. Ingeniero de Minas.  
 Colegiado nº NE-062-A.

FECHA: JUNIO 2022

PLANO Nº

ESCALA: 1:25,000

**MAPA 14**

FUENTE: WMS IDEARAGON + shp propio

TAMAÑO: **A3**

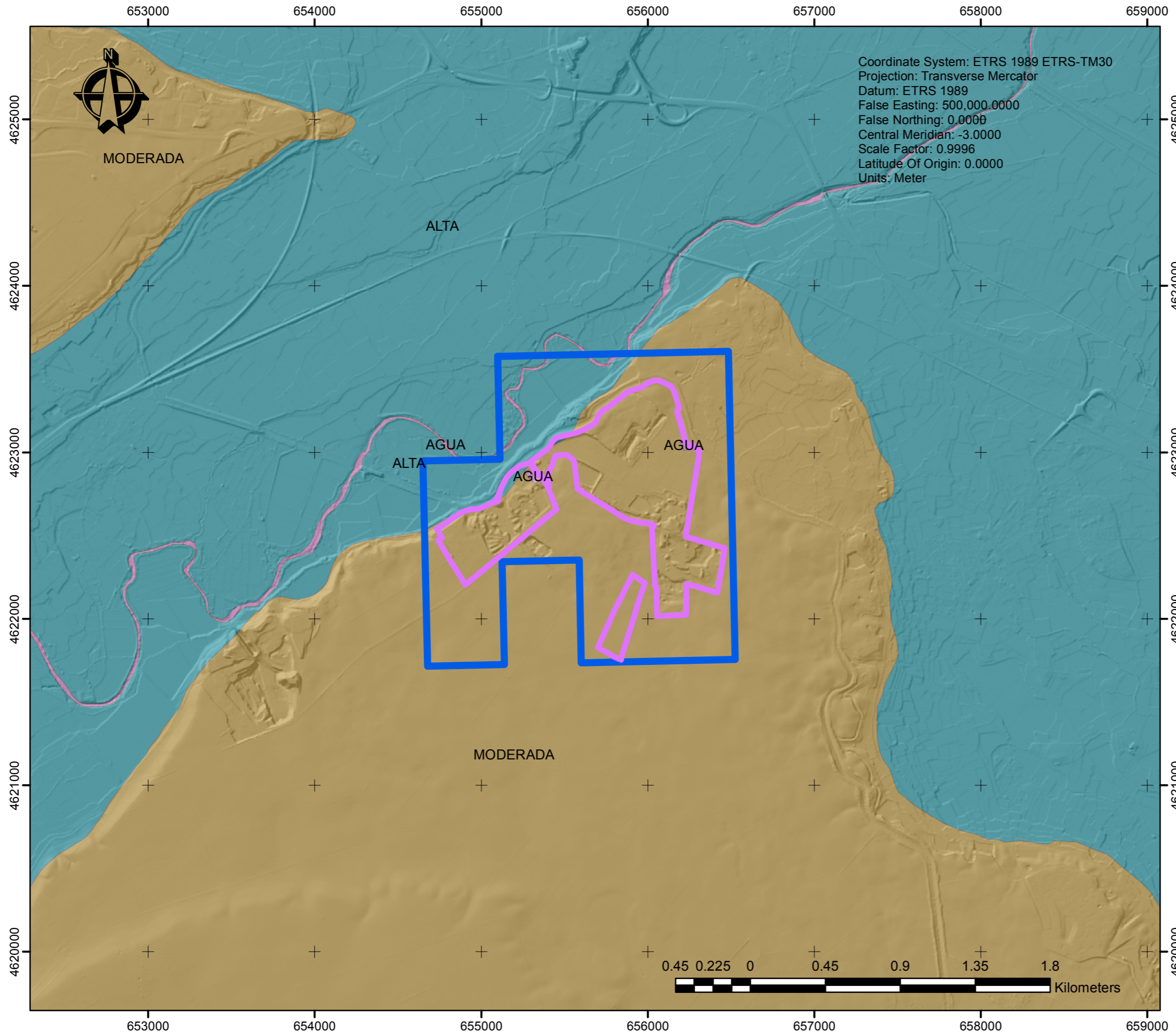

**LEYENDA:**

- AREA\_AFECCION
- LIMITE\_CDE\_LONGATERA

**T0212\_InundacionesDis  
PELIGROSIDAD**

- AGUA
- ALTA
- BAJA
- MODERADA

**DENOMINACIÓN DEL PROYECTO:**

Actualización Plan de Restauración  
 según RD 975/2009  
**CDE LA LONGATERA nº 3115**  
 T.T.M.M. de Alagón, Bárboles,  
 Pinseque y Zaragoza



**DENOMINACIÓN DEL PLANO:**

**RIESGO DE INUNDACIONES**

**PROMOTOR Y SOLICITANTE:**



**AUTOR DEL PLANO:**





D. Alfonso Martínez Andrés.  
 Dr. Ingeniero de Minas.  
 Colegiado nº NE-062-A.

FECHA: JUNIO 2022	<b>PLANO Nº</b>
ESCALA: 1:24,000	<b>MAPA 15</b>

FUENTE: SHP IDEARAGON + shp propio

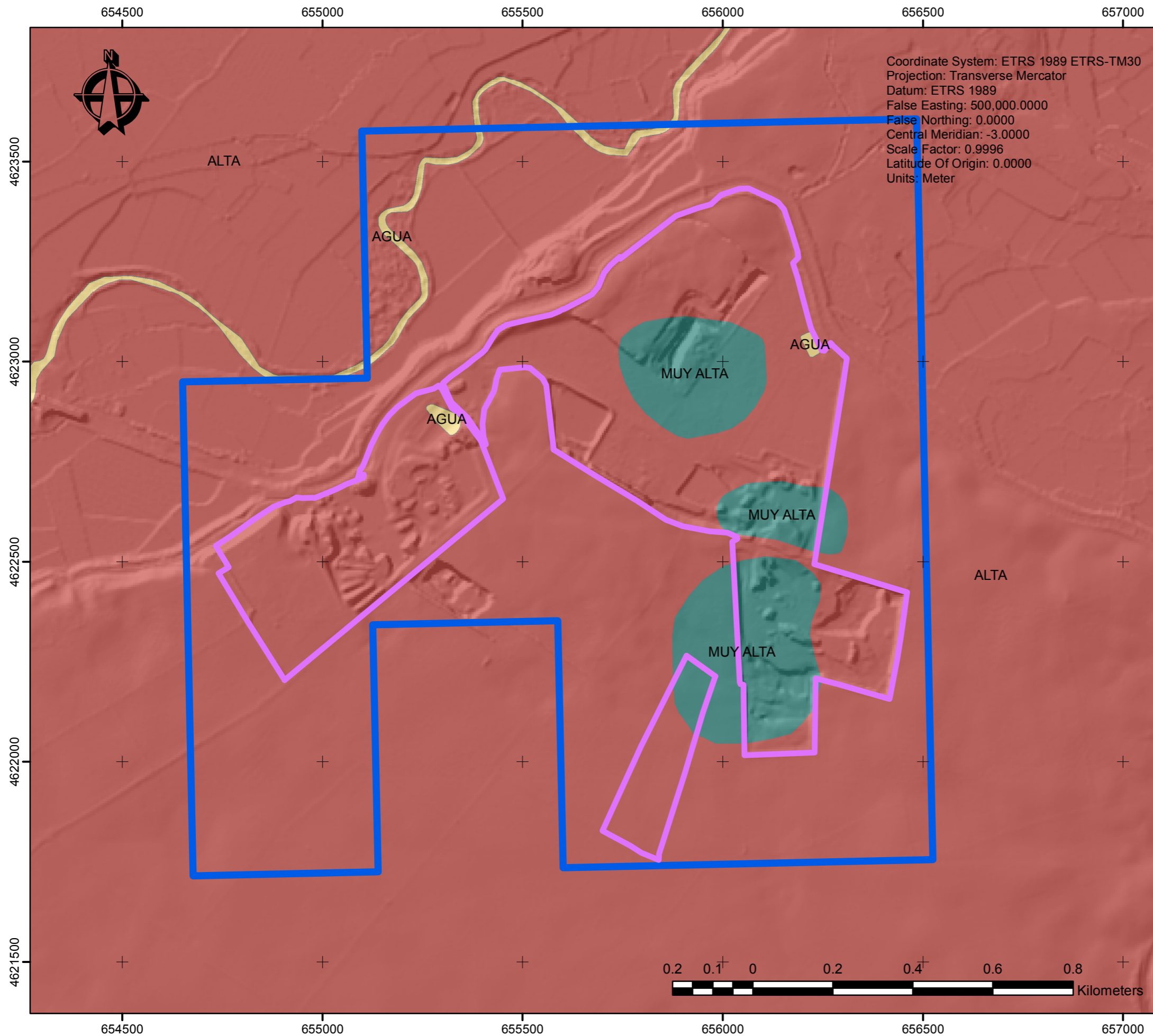
TAMAÑO: **A3**



**LEYENDA:**

- AREA\_AFECCION
- LIMITE\_CDE\_LONGATERA

**T0212\_ColapsosDis**

**RIESGO**

- AGUA
- ALTA
- BAJA
- MEDIA
- MUY ALTA
- MUY BAJA

**DENOMINACIÓN DEL PROYECTO:**

**Actualización Plan de Restauración según RD 975/2009  
 CDE LA LONGATERA nº 3115  
 T.T.M.M. de Alagón, Bárboles, Pinseque y Zaragoza**

**DENOMINACIÓN DEL PLANO:**

**RIESGO DE COLAPSO**

**PROMOTOR Y SOLICITANTE:**

**AUTOR DEL PLANO:**

D. Alfonso Martínez Andrés.  
 Dr. Ingeniero de Minas.  
 Colegiado nº NE-062-A.



FECHA: JUNIO 2022	PLANO Nº
ESCALA: 1:10,000	<b>MAPA 16</b>

FUENTE: SHP IDEARAGON + shp propio

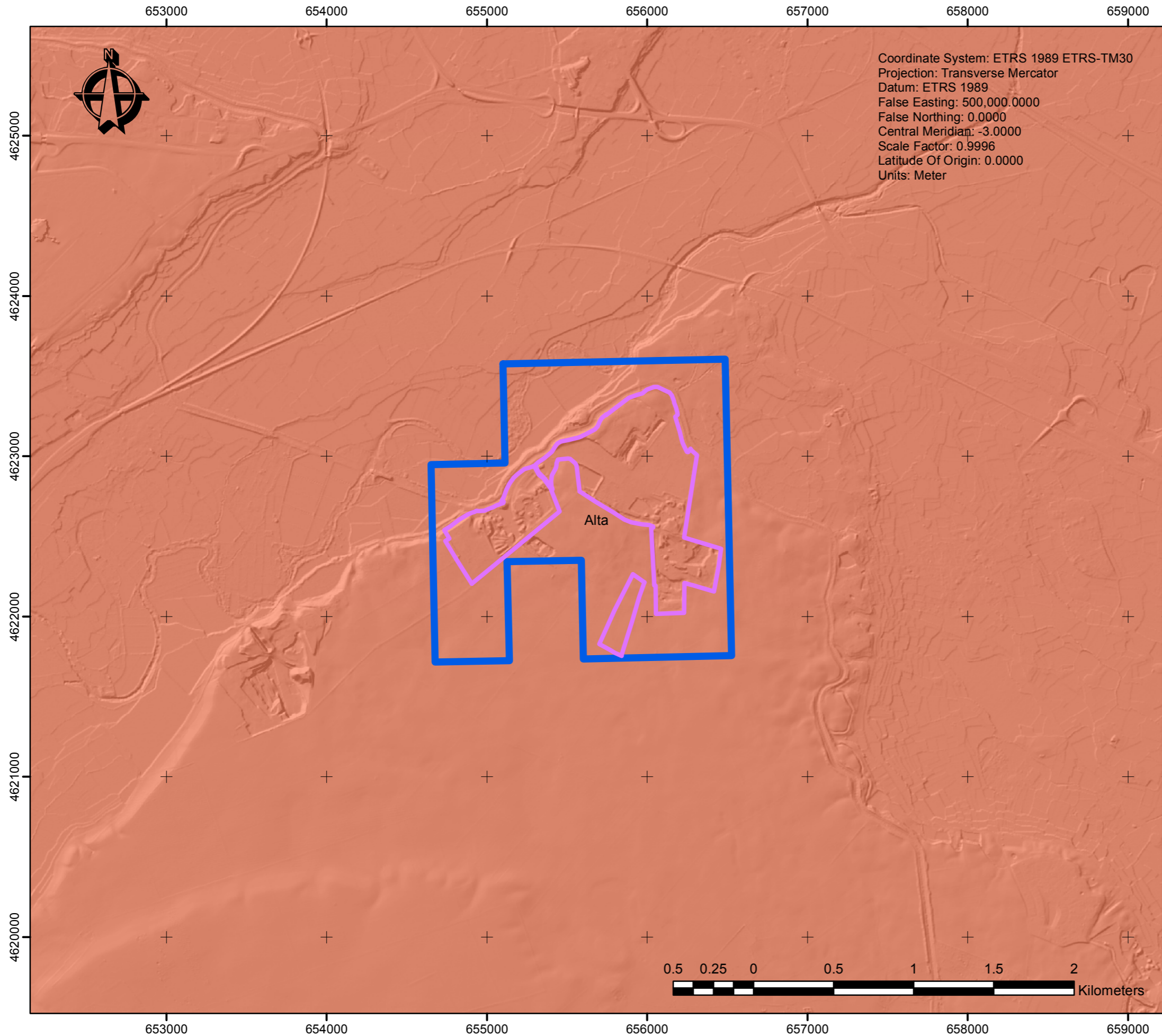
TAMAÑO: **A3**



**LEYENDA:**

-  AREA\_AFECCION
-  LIMITE\_CDE\_LONGATERA

**T0212\_VientosDis  
RIESGO**

-  Alta
-  Baja
-  Media
-  Muy Alta
-  Muy Baja

**DENOMINACIÓN DEL PROYECTO:**

**Actualización Plan de Restauración  
según RD 975/2009  
CDE LA LONGATERA nº 3115  
T.T.M.M. de Alagón, Bárboles,  
Pinseque y Zaragoza**

**DENOMINACIÓN DEL PLANO:**

**RIESGO DE VIENTOS**

**PROMOTOR Y SOLICITANTE:**



**AUTOR DEL PLANO:**



D. Alfonso Martínez Andrés.  
Dr. Ingeniero de Minas.  
Colegiado nº NE-062-A.

FECHA: JUNIO 2022

PLANO Nº

ESCALA: 1:25,000

**MAPA 17**

FUENTE: SHP IDEARAGON + shp propio

TAMAÑO: **A3**

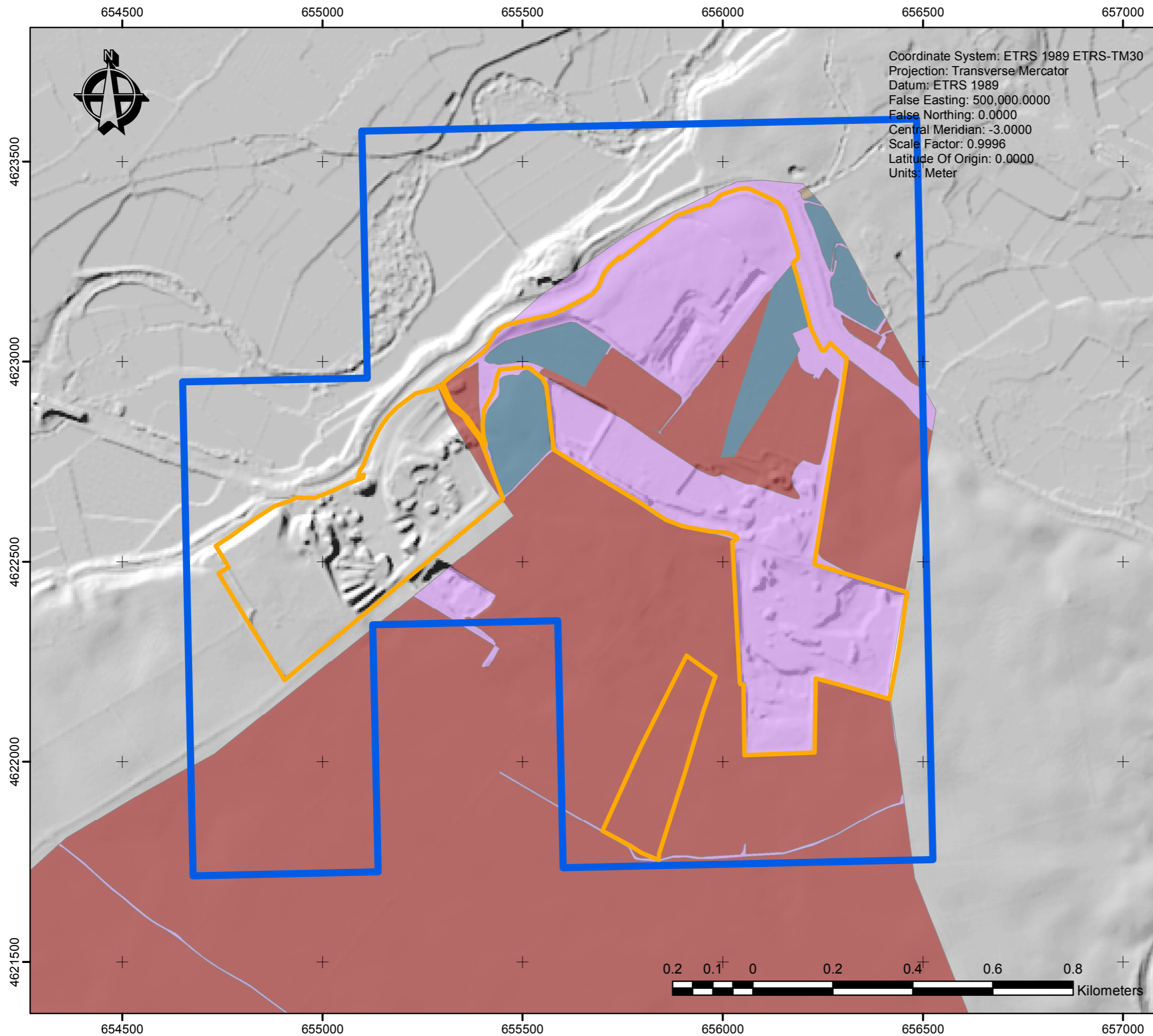

**LEYENDA:**

- AREA\_AFECCION
- LIMITE\_CDE\_LONGATERA

**Tipo\_Riesg**

- Tipo 1
- Tipo 2
- Tipo 3
- Tipo 4
- Tipo 5
- Tipo 6
- Tipo 7

---

**DENOMINACIÓN DEL PROYECTO:**

**Actualización Plan de Restauración según RD 975/2009  
 CDE LA LONGATERA nº 3115  
 T.T.M.M. de Alagón, Bárboles, Pinseque y Zaragoza**

---

**DENOMINACIÓN DEL PLANO:**

**RIESGO DE INCENDIOS**

---

**PROMOTOR Y SOLICITANTE:**



---

**AUTOR DEL PLANO:**



D. Alfonso Martínez Andrés.  
 Dr. Ingeniero de Minas.  
 Colegiado nº NE-062-A.

---

FECHA: JUNIO 2022	<b>PLANO Nº</b>
ESCALA: 1:10,000	<b>MAPA 18</b>

---

FUENTE: SHP IDEARAGON + shp propio

TAMAÑO: **A3**

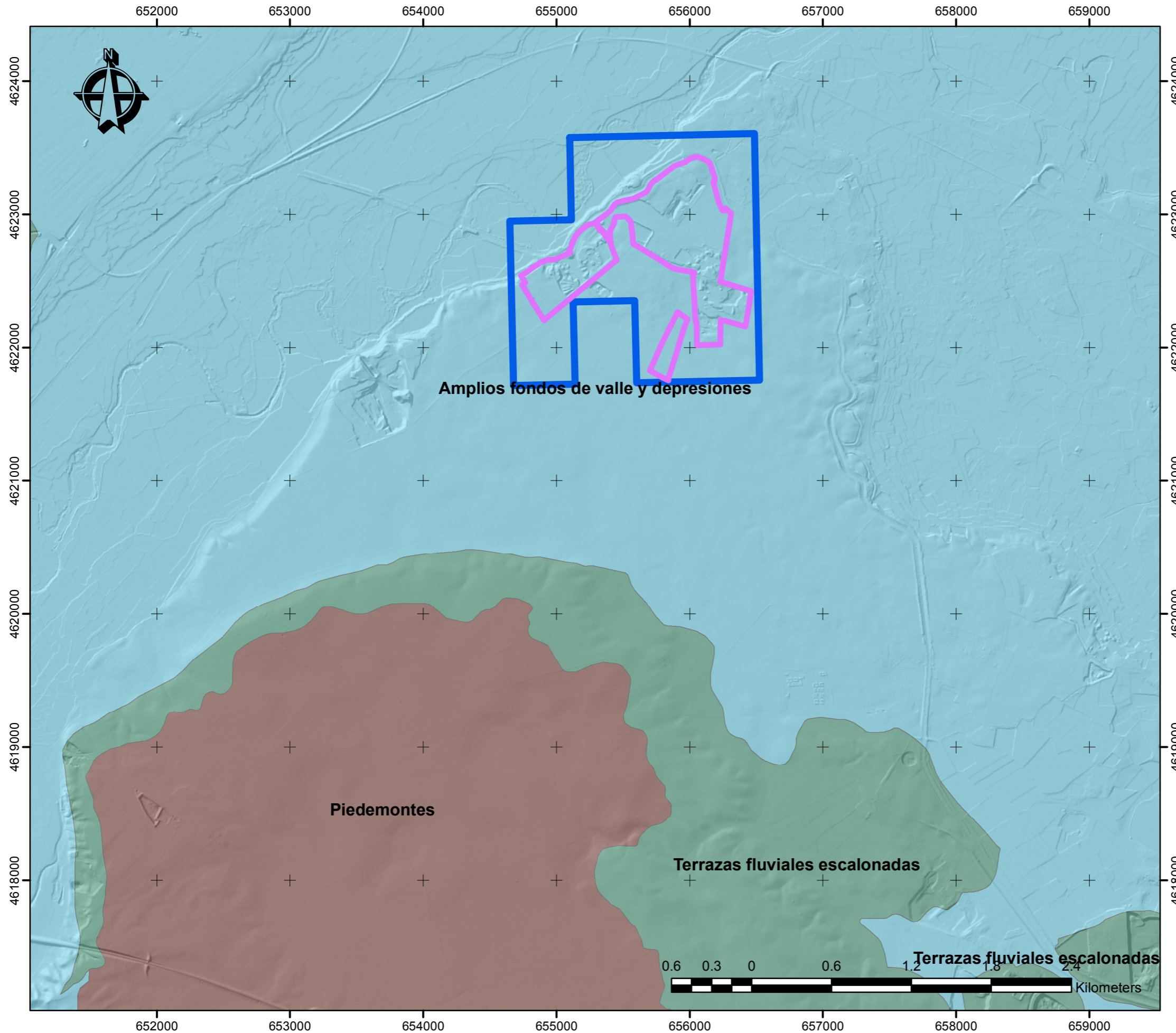



**LEYENDA:**  
 Coordinate System: ETRS 1989 ETRS-TM30  
 Projection: Transverse Mercator  
 Datum: ETRS 1989  
 False Easting: 500,000.0000  
 False Northing: 0.0000  
 Central Meridian: -3.0000  
 Scale Factor: 0.9996  
 Latitude Of Origin: 0.0000  
 Units: Meter

— AREA\_AFECCION  
 — LIMITE\_CDE\_LONGATERA

**DENOMINACIÓN DEL PROYECTO:**  
 Actualización Plan de Restauración  
 según RD 975/2009  
**CDE LA LONGATERA nº 3115**  
 T.T.M.M. de Alagón, Bárboles,  
 Pinseque y Zaragoza

**DENOMINACIÓN DEL PLANO:**  
 DOMINIOS DE PAISAJE

**PROMOTOR Y SOLICITANTE:**  

**AUTOR DEL PLANO:**  

  
 D. Alfonso Martínez Andrés.  
 Dr. Ingeniero de Minas.  
 Colegiado nº NE-062-A.

FECHA: JUNIO 2022	<b>PLANO Nº</b>
ESCALA: 1:30,000	<b>MAPA 19</b>

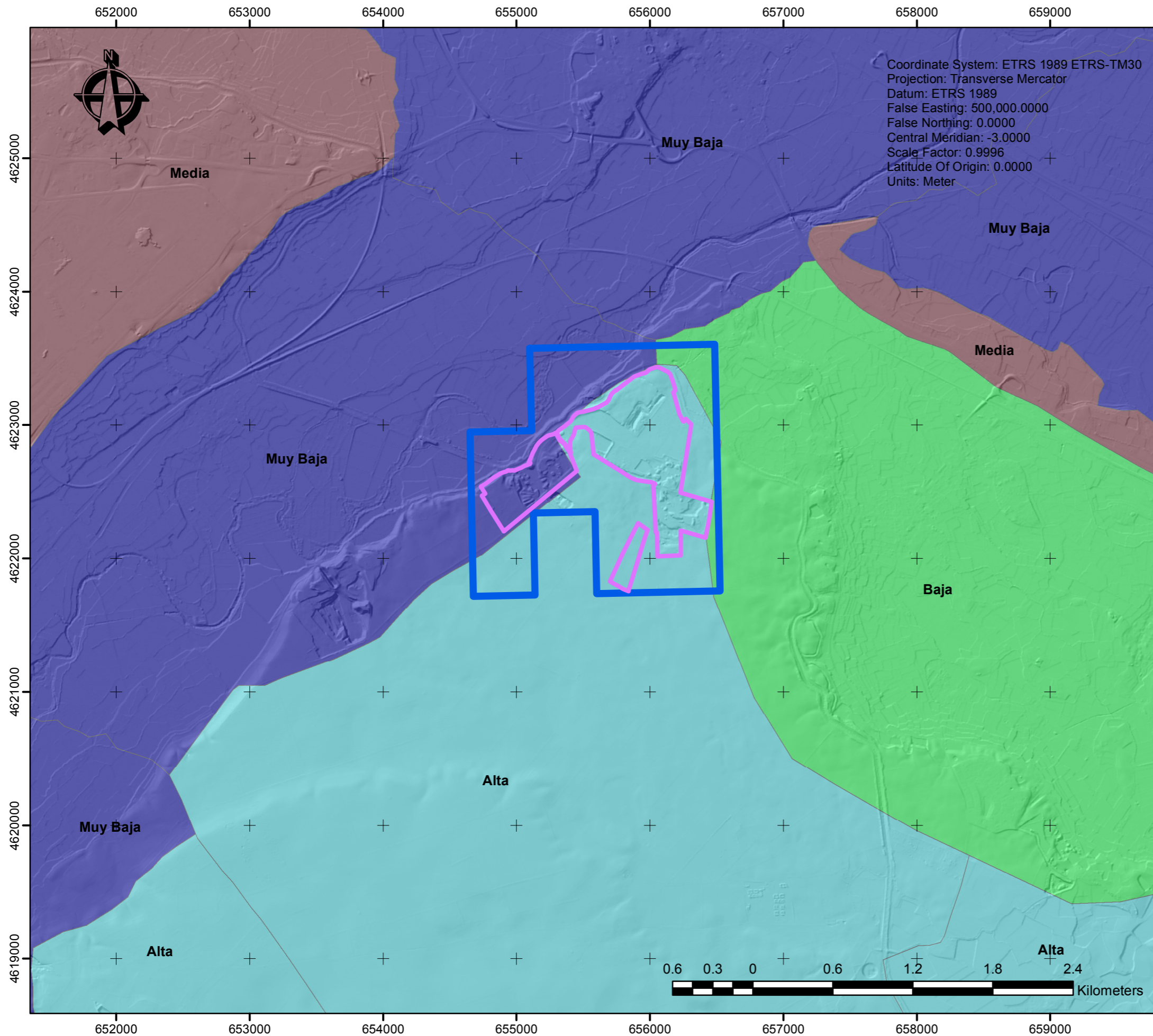
FUENTE: SHP IDEARAGON + shp propio  
 TAMAÑO: **A3**



**LEYENDA:**

- AREA\_AFECCION
- LIMITE\_CDE\_LONGATERA

**AP\_Homogeneizada**

**APTITUD**

- Alta
- Baja
- Media
- Muy Alta
- Muy Baja

**DENOMINACIÓN DEL PROYECTO:**

Actualización Plan de Restauración según RD 975/2009  
 CDE LA LONGATERA nº 3115  
 T.T.M.M. de Alagón, Bárboles, Pinseque y Zaragoza

**DENOMINACIÓN DEL PLANO:**

PAISAJE APTITUD

**PROMOTOR Y SOLICITANTE:**

**AUTOR DEL PLANO:**

D. Alfonso Martínez Andrés.  
 Dr. Ingeniero de Minas.  
 Colegiado nº NE-062-A.

FECHA: JUNIO 2022	PLANO Nº
ESCALA: 1:30,000	<b>MAPA 20</b>

FUENTE: SHP IDEARAGON + shp propio

TAMAÑO: **A3**