

- LEYENDA:
- Curva de Nivel (equidist. 0,5 m)
 - Curva Directora (equidist. 2,5 m)
 - Parcelas Catastrales

PERIMETRO DEMARCAION
CUADRICULAS CDE LA LONGATERA
N° 3115

NOTAS:
Sistema geodésico de referencia: ETRS89; Proyección UTM, HUSO 30.
Fuente: Levantamiento topográfico propio.

TITULAR:			
DENOMINACION PROYECTO:			
ACTUALIZACION PLAN DE RESTAURACION CONCESION LA LONGATERA N° 3115			
DENOMINACION PLANO:			
TOPOGRAFÍA DE DETALLE CON UBICACION FASES DE EXPLOTACION-RESTAURACION			
PROYECTADO POR:	AUTOR DEL PROYECTO:		
	 Alfonso Martínez Andrés Dr. Ingeniero de Minas		
EMPLAZAMIENTO:	FECHA:	PLANO N°:	
T.T.M.M. ALAGON, BARBOLES PINSEQUE Y ZARAGOZA (ZARAGOZA)	06/2022	13	
ESCALA: 1: 3000	TAMAÑO: A1	HOJA: 1/1	REV: 1

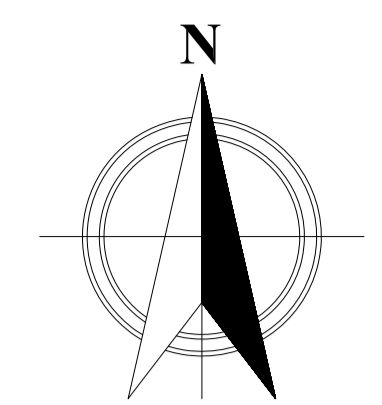
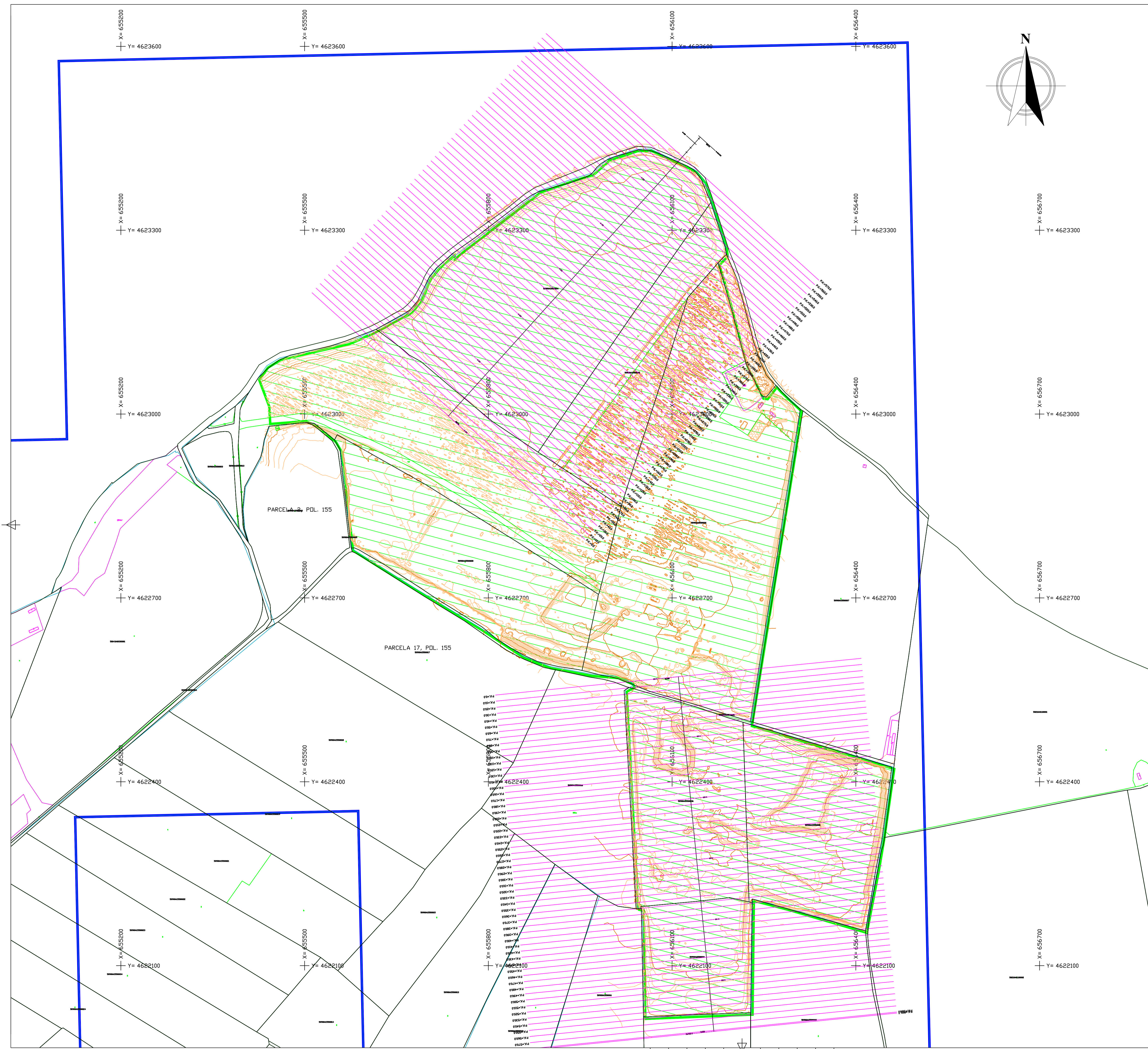

LEYENDA:

- Curva de Nivel (equidist. 0,5 m)
- Curva Directora (equidist. 2,5 m)
- Ejes de perfiles
- Perfiles transversales
- LABORES 2020/2021: RESTAURACION
- PERIMETRO DEMARCAION CUADRICULAS CE LONGATERA

NOTAS:

Sistema geodésico de referencia: ETRS89; Proyección UTM, HUSO 30.
Fuente: Levantamiento topográfico propio.

TITULAR:			
DENOMINACION PROYECTO:			
ACTUALIZACION PLAN DE RESTAURACION CONCESION LA LONGATERA N° 3115			
DENOMINACION PLANO:			
TOPOGRAFÍA DE DETALLE CON UBICACION DE PERFILES LONGITUDINALES Y TRANSVERSALES			
PROYECTADO POR:	AUTOR DFI PROYECTO:		
		Alfonso Martínez Andrés Director Facultativo	
EMPLAZAMIENTO:	FECHA:	PLANO N°:	
T.T.M.M. ALAGON, BARBOLES PINSEQUE Y ZARAGOZA (ZARAGOZA)	06/2022	14	
ESCALA: 1: 3000	TAMAÑO: A1	HOJA: 1/1	REV: 1