

testa

NOMBRE DE LA INSTALACIÓN:	PE SAN BARTOLOMÉ I
PROVINCIA:	ZARAGOZA
NOMBRE DEL TITULAR:	ENERGÍAS RENOVABLES DE DIONE, S.L.
CIF DEL TITULAR:	B-87896015
EMPRESA DE VIGILANCIA:	TESTA CALIDAD Y MEDIOAMBIENTE, S.L.
TIPO DE EIA:	ORDINARIA
INFORME DE FASE DE:	CONSTRUCCIÓN
PERIODICIDAD DEL INFORME SEGÚN DIA:	MENSUAL
AÑO DE SEGUIMIENTO NÚMERO:	1
Nº DE INFORME Y AÑO DE SEGUIMIENTO:	03 - 2022
PERÍODO QUE RECOGE EL INFORME:	ABRIL 2022

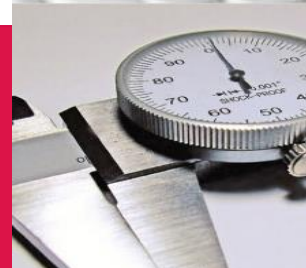
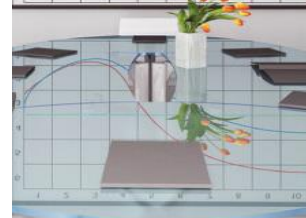
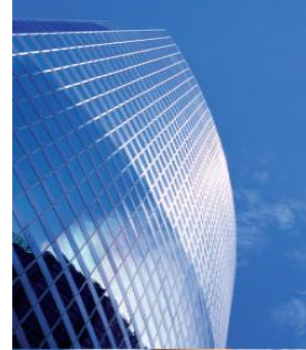

TESTA Calidad y Medio ambiente S.L.

www.testa.tv | C/ Santa María 21. 47001 Valladolid | info@testa.tv | 983 157 972

ÍNDICE

1. INTRODUCCIÓN	3
1.1. ANTECEDENTES.....	3
1.2. OBJETO Y ALCANCE DEL PRESENTE INFORME MENSUAL.....	4
2. ANÁLISIS DE LOS REQUISITOS AMBIENTALES.	6
2.1. NORMATIVA DE APLICACIÓN.	6
2.2. REQUISITOS AMBIENTALES DE OBLIGADO CUMPLIMIENTO.....	9
2.3. OTROS REQUISITOS AMBIENTALES.	12
2.4. INICIATIVAS Y CONTROL DOCUMENTAL DE LA CONSTRUCTORA.....	12
2.5. COMUNICACIONES A LA ADMINISTRACIÓN.....	13
3. DESCRIPCIÓN DEL PARQUE EÓLICO	14
3.1. PROPIEDAD DEL PARQUE EÓLICO	14
3.2. UBICACIÓN.....	14
3.3. DESCRIPCIÓN DE LA ZONA.....	15
4. METODOLOGÍA.....	16
4.1. ELECCIÓN DEL PERSONAL TÉCNICO RESPONSABLE.....	16
4.2. REALIZACIÓN DE LAS VISITAS PERIÓDICAS DE SEGUIMIENTO	16
4.3. ELABORACIÓN DE INFORMES	17
4.4. VIGILANCIA DE LAS OBRAS	17
4.5. FASES DE EJECUCIÓN. PLANIFICACIÓN DE LOS TRABAJOS EN OBRA.	17
5. RESULTADOS DE LAS ACTUACIONES DE VIGILANCIA Y SEGUIMIENTO	50
5.1. SEGUIMIENTO AMBIENTAL Y VIGILANCIA AMBIENTAL DE LA OBRA	50
5.2. ASPECTOS Y PARAMETROS INDICADORES. CHECK LIST	52
5.3. EVALUACIÓN DE EFECTOS ACUMULATIVOS.....	52
6. CONCLUSIONES	55
7. BIBLIOGRAFÍA.....	56

ANEXO I: ASPECTOS Y PARÁMETROS INDICADORES

ANEXO II: CARTOGRAFÍA

ANEXO III: GESTIÓN DE RESIDUOS

1. INTRODUCCIÓN

1.1. ANTECEDENTES.

El Complejo Eólico Vientos de 106,6 MW (San Bartolomé I, 49,5 MW, San Bartolomé II, 49,5 y Polux 7,6 MW) y su infraestructura de evacuación de energía eléctrica en el T.M. Aguilón en la provincia de Zaragoza fue sometido al procedimiento de Evaluación de Impacto Ambiental Ordinaria, al cumplir con los requisitos expuestos en *el Anexo I de la Ley 21/2013, de 9 de diciembre, Evaluación Ambiental*:

- i) *Instalaciones para la utilización de la fuerza del viento para la producción de energía (parques eólicos) que tengan 50 o más aerogeneradores, o que tengan más de 30 MW o que se encuentren a menos de 2 km de otro parque eólico en funcionamiento, en construcción, con autorización administrativa o con declaración de impacto ambiental.*

La Ley 11/2014, de 4 de diciembre, de Prevención y Protección Ambiental de Aragón, establece en su artículo 23, apartado 1, que: "Deberán someterse a una evaluación de impacto ambiental ordinaria los siguientes proyectos que se pretendan llevar a cabo en el ámbito de la Comunidad Autónoma de Aragón:

- a) Los comprendidos en el Anexo I.
- b) Los que supongan una modificación de las características de un proyecto incluido en el Anexo I o en el Anexo II, cuando dicha modificación supere, por sí sola, alguno de los umbrales establecidos en el Anexo I.
- c) Los proyectos incluidos en el apartado 2, cuando así lo decida el órgano ambiental o lo solicite el promotor".

Los proyectos básicos de estos parques eólicos están incluidos en uno de los supuestos que se identifican del Anexo I "Proyectos sometidos a la evaluación ambiental ordinaria regulada en el título I, capítulo II", grupo 3 "Industria energética", apartado 3.9, de la citada Ley, ya que se encuentra a una distancia inferior a 2 km de otro parque eólico en funcionamiento, en construcción, con autorización administrativa o con declaración de impacto ambiental:

"3.9. Instalaciones para la utilización de la fuerza del viento para la producción de energía (parques eólicos) que tengan 15 o más aerogeneradores, o que tengan 30 MW o más, o que se encuentren a menos de 2 km de otro parque eólico en funcionamiento, en construcción, con autorización administrativa o con declaración de impacto ambiental."

Por tanto, el promotor somete el expediente a trámite de evaluación de impacto ambiental ordinaria, tal y como establece el artículo 23, apartado 1.c) de la citada Ley.

Como respuesta al procedimiento de Evaluación Ambiental, el Instituto Aragonés de Gestión ambiental publica las resoluciones del 21 de julio de 2021, del 21 de junio de 2021 y de 13 de abril de 2021 *por la que se dictan respectivamente las Declaraciones de Impacto Ambiental sobre los proyectos de parque eólico de San Bartolomé I, San Bartolomé II y Polux y su línea de evacuación, en el término municipal de Aguilón (Zaragoza), con resolución favorable.*

En el presente informe se recoge la información de la siguiente sociedad del complejo VIENTOS:

Sociedad	Instalación	Expediente	CIF
Energías Renovables de Dione, S.L.	P.E. San Bartolomé I	500201/01A/2020/07621 G-EO-Z-150/2019	B-87896015

Tabla 1. Promotor e instalación presentados.

1.2. OBJETO Y ALCANCE DEL PRESENTE INFORME MENSUAL.

Este documento forma parte del Plan de Vigilancia Ambiental del proyecto del parque eólico San Bartolomé I y su línea de evacuación en el término municipal de Aguilón (Zaragoza), de acuerdo con los requerimientos y condicionado de la Declaración de Impacto Ambiental emitida por el Instituto Aragonés de Gestión ambiental, dependiente del Departamento de Agricultura, Ganadería y Medio Ambiente.

El objetivo prioritario de este informe es recoger el seguimiento de las medidas protectoras y correctoras necesarias para reducir o paliar los impactos generados en el medio ambiente como consecuencia de la ejecución de las obras de implantación del complejo eólico y sus infraestructuras eléctricas de evacuación.

El desarrollo del Programa de Vigilancia Ambiental es un requisito reglamentario que viene desarrollado en la Ley 21/2013 de 9 de diciembre de 2013, que especifica que "el programa de vigilancia ambiental establecerá un sistema que garantice el cumplimiento de las indicaciones y medidas, preventivas y correctoras y compensatorias contenidas en el Estudio de Impacto Ambiental tanto en la fase de ejecución como en la de explotación".

Los objetivos que debe cumplir el programa en la fase de obras, definidos en el punto 6a) del Anexo VI de la Ley 21/2013, son los siguientes:

- Detectar y corregir desviaciones, con relevancia ambiental, respecto a lo proyectado en el proyecto de construcción
- Supervisar la correcta ejecución de las medidas ambientales.
- Determinar la necesidad de suprimir, modificar o introducir nuevas medidas
- Seguimiento de la evolución de los elementos ambientales relevantes

Con el desarrollo del Programa de Vigilancia Ambiental, se comprueban los efectos medioambientales que pudiesen provocar las obras del Complejo Eólico Vientos y el grado de eficacia de las medidas correctoras y protectoras propuestas tanto en el Estudio de Impacto Ambiental como en la Declaración de Impacto Ambiental.

Este informe de seguimiento del Programa de Vigilancia Ambiental del parque eólico San Bartolomé I, corresponde a la fase de obras del mismo.

2. ANÁLISIS DE LOS REQUISITOS AMBIENTALES.

2.1. NORMATIVA DE APLICACIÓN.

Directivas

- Directiva 92/43/CEE del Consejo de 21 de mayo de 1992 relativa a la conservación de los hábitats naturales y de la fauna y flora silvestres.
- Directiva 2009/147/CE del Parlamento Europeo y del Consejo, de 30 de noviembre de 2009, relativa a la conservación de las aves silvestres.

Estatal

- Ley 9/2018, de 5 de diciembre, por la que se modifica la Ley 21/2013, de 9 de diciembre, de evaluación ambiental y la Ley 21/2015, de 20 de julio, por la que se modifica la Ley 43/2003, de 21 de noviembre, de Montes.
- Orden PRA/1080/2017, de 2 de noviembre, por la que se modifica el Anexo I del Real Decreto 9/2005, de 14 de enero, por el que se establece la relación de actividades potencialmente contaminantes del suelo y los criterios y estándares para la declaración de suelos contaminados.
- Real Decreto 110/2015, de 20 de febrero, sobre la gestión de residuos de aparatos eléctricos y electrónicos.
- Ley 21/2013, de 9 de diciembre, de evaluación ambiental.
- Ley 22/2011, de 28 de julio, de residuos y suelos contaminados.
- Real Decreto 139/2011, de 4 de febrero, para el desarrollo del Listado de Especies Silvestres en Régimen de Protección Especial y del Catálogo Español de Especies Amenazadas.
- Real Decreto 105/2008, de 1 de febrero, por el que se regula la producción y gestión de los residuos de construcción y demolición.
- Real Decreto 1432/2008, por el que se establecen medidas para la protección de la avifauna contra la colisión y la electrocución en líneas eléctricas de alta tensión.
- Ley 42/2007, de 13 de diciembre, del Patrimonio Natural y de la Biodiversidad modificada por Ley 33/2015 de 21 de septiembre y Ley 7/2018 de 20 de julio.
- Ley 34/2007, de 15 de noviembre, de calidad del aire y protección de la atmósfera.
- Ley 43/2003, de 21 de noviembre, de montes y sus modificaciones posteriores.
- Ley 37/2003, de 17 de noviembre, del Ruido.
- Real Decreto Legislativo 1/2001, de 20 de julio, por el que se aprueba el texto refundido de la Ley de Aguas.

- Ley 54/1997, de 27 de noviembre, de Regulación del Sector Eléctrico.
- Ley 3/1995, de 23 de marzo, de vías pecuarias.
- Ley 21/1992, de 16 de julio, de Industria.

Autonómica:

- La Ley 11/2014, de 4 de diciembre, de Prevención y Protección Ambiental de Aragón.
- Ley 7/2010, de 18 de noviembre, de protección contra la contaminación acústica de Aragón.
- Resolución de 15 de marzo, de la Directora General de Calidad Ambiental y Cambio Climático, por la que se da publicidad a la Ordenanza Municipal Tipo de Aragón en materia de contaminación acústica.
- Ley 10/2014, de 27 de noviembre, de Aguas y Ríos de Aragón.
- Orden de 14 de junio de 1991, del Departamento de Ordenación Territorial, Obras Públicas y Transportes, por la que se crea en la Comunidad Autónoma de Aragón el Registro de Pequeños Productores de Residuos Tóxicos y Peligrosos.
- Decreto 236/2005, de 22 de noviembre, del Gobierno de Aragón, por el que se aprueba el Reglamento de la producción, posesión y gestión de residuos peligrosos y del régimen jurídico del servicio público de eliminación de residuos peligrosos en la Comunidad Autónoma de Aragón.
- Decreto 148/2008, de 22 de julio, del Gobierno de Aragón, por el que se aprueba el Catálogo Aragonés de Residuos.
- Orden 22 de abril de 2009, del Consejero de Medio Ambiente, por la que se da publicidad al Acuerdo del Gobierno de Aragón de fecha 14 de abril de 2009, por el que se aprueba el Plan de Gestión Integral de Residuos de Aragón (2009-2015).
- Real Decreto 1084/2009, de 3 de julio, por el que se modifica el Real Decreto 1381/2001, de 27 de diciembre, por el que se regula la eliminación de residuos mediante el depósito en vertedero.
- Decreto 117/2009, de 23 de junio, del Gobierno de Aragón, por el que se modifica el Decreto 262/2006, de 27 de diciembre, del Gobierno de Aragón, por el que se aprueba el reglamento de la producción, posesión y gestión de los residuos de la construcción y la demolición, y del régimen jurídico del servicio público de eliminación y valorización de escombros que no procedan de obras menores de construcción y reparación domiciliaria en la Comunidad Autónoma de Aragón.
- Acuerdo de 14 de abril de 2009, del Gobierno de Aragón, por el que se aprueba el Plan de Gestión Integral de los Residuos de Aragón (2009-2015).

- Orden de 22 de abril de 2009, del Consejero de Medio Ambiente, por la que se da publicidad al Acuerdo del Gobierno de Aragón de fecha 14 de abril de 2009, por el que se aprueba el Plan de Gestión Integral de los Residuos de la Comunidad Autónoma de Aragón (2009-2015).
- Ley 7/2010, de 18 de noviembre, de protección contra la contaminación acústica de Aragón.
- Ley 12/1997, de 3 de diciembre, de parques culturales de Aragón.
- Ley 3/1999, de 10 de marzo, del Patrimonio Cultural Aragonés.
- Decreto 49/1995, de 28 de marzo, por el que se aprueba el Catálogo de Especies Amenazadas de la Comunidad Autónoma de Aragón.
- Decreto 34/2005, de 8 de febrero, del Gobierno de Aragón, por el que se establecen las normas de carácter técnico para las instalaciones eléctricas aéreas con objeto de proteger la avifauna.
- Ley 10/2005, de 11 de noviembre, de vías pecuarias de Aragón.
- Decreto 181/2005, de 6 de septiembre, del Gobierno de Aragón, por el que se modifica parcialmente el Decreto 49/1995, de 28 de marzo, de la Diputación General de Aragón, por el que se regula el Catálogo de Especies Amenazadas de Aragón.
- Ley 15/2006, de 28 de diciembre, de Montes de Aragón.
- Decreto 102/2009, de 26 de mayo, del Gobierno de Aragón, por el que se regula la autorización de la instalación y uso de comederos para la alimentación de aves rapaces necrófagas con determinados subproductos animales no destinados al consumo humano y se amplía la Red de comederos de Aragón.
- Decreto 170/2013, de 22 de octubre, del Gobierno de Aragón, por el que se delimitan las zonas de protección para la alimentación de especies necrófagas de interés comunitario en Aragón y se regula la alimentación de dichas especies en estas zonas con subproductos animales no destinados al consumo humano procedentes de explotaciones ganaderas.
- Ley 6/2014, de 26 de junio, por la que se modifica la ley 6/1998, de 19 de mayo, de Espacios Naturales Protegidos de Aragón
- Ley 3/2014, de 29 de mayo, por la que se modifica la Ley 15/2006, de 28 de diciembre, de Montes de Aragón.
- Decreto 274/2015, de 29 de septiembre, del Gobierno de Aragón, por el que se crea el Catálogo de Lugares de Interés Geológico de Aragón y se establece su régimen de protección
- Ley 33/2015, de 21 de septiembre, por la que se modifica la Ley 42/2007, de 13 de diciembre, del Patrimonio Natural y de la Biodiversidad.

- Decreto Legislativo 1/2015, de 29 de julio, del Gobierno de Aragón, por el que se aprueba el texto refundido de la Ley de Espacios Protegidos de Aragón.
- ORDEN de 17 de julio de 2015, del Consejero de Desarrollo Rural y Sostenibilidad del Gobierno de Aragón, por la que se procede a la declaración de singularidad de diecisiete árboles de Aragón.
- Decreto 27/2015, de 24 de febrero, del Gobierno de Aragón, por el que se regula el Catálogo de árboles y arboledas singulares de Aragón tienen la consideración de árboles singulares.
- Decreto 326/2011, de 27 de septiembre, del Gobierno de Aragón, por el que se establece un régimen de protección para el águila-azor perdicera (*Aquila fasciata*) en Aragón, y se aprueba el Plan de recuperación.
- Orden de 16 de diciembre de 2013, del Consejero de Agricultura, Ganadería y Medio Ambiente, por la que se modifica el ámbito de aplicación del plan de recuperación del águila-azor perdicera, *Aquila fasciata*, aprobado por el Decreto 326/2011, de 27 de septiembre, del Gobierno de Aragón.
- Decreto-Legislativo 1/2014, de 8 de julio, del Gobierno de Aragón, por el que se aprueba el texto refundido de la Ley de Urbanismo de Aragón.
- Decreto 129/2014, de 29 de julio, del Gobierno de Aragón por el que se aprueba el Reglamento de los Consejos Provinciales de urbanismo.
- Decreto 202/2014, de 2 de diciembre, del Gobierno de Aragón, por el que se aprueba la Estrategia de Ordenación Territorial de Aragón.

2.2. REQUISITOS AMBIENTALES DE OBLIGADO CUMPLIMIENTO.

En concordancia con los condicionantes de la DIA, los requisitos legales a fecha de redacción de este informe se encuentran en el siguiente estado:

ID	Requisito legal	Responsable	Órgano competente	Fecha solicitud - comunicación	Fecha Ejecución
1	Autorización administrativa del proyecto	Promotor	Servicio Provincial de Zaragoza del Departamento de Industria, Competitividad y Desarrollo Empresarial	SBI 05/08/2019	SBI 02/09/2021

ID	Requisito legal	Responsable	Órgano competente	Fecha solicitud - comunicación	Fecha Ejecución
2	Declaración de Impacto Ambiental	Promotor	Servicio Provincial de Zaragoza del Departamento de Industria, Competitividad y Desarrollo Empresarial	SBI 05/08/2019	21/07/2021 (INAGA-San Bartolomé I)
3	Comunicación del nombramiento del técnico responsable de medio ambiente	Promotor	Instituto Aragonés de Gestión Ambiental y al Servicio Provincial del Departamento de Agricultura, Ganadería y Medio Ambiente de Zaragoza	Previo al inicio de obras	SBI 20/01/2022
4	Comunicación de la fecha de inicio de obras	Promotor	Servicios Provinciales del Departamento de Agricultura, Ganadería y Medio Ambiente, y del Departamento de Industria, Competitividad y Desarrollo Empresarial de Zaragoza	Un mes antes	SBI 19/01/2022
5	Ocupaciones temporales de las vías pecuarias " Cordel de los Serranos " y "Vereda de Tosos a Azuara"	Promotor	Servicio Provincial de Zaragoza del Departamento de Agricultura, Ganadería y Medio Ambiente	SBI 05/11/2021	SBI 29/09/2021
6	Concesión de uso privativo para la ocupación temporal de terrenos en montes de utilidad pública al afectar al Monte de Utilidad Pública nº 19 "Los Comunes y Las Fayuelas" (polígono 6, parcela 9)	Promotor	Ayuntamiento de Aguilón	Cuando proceda	Cuando proceda
7	Alta pequeño productor de residuos peligrosos	Contrata	Servicio Provincial de Zaragoza del Departamento de Agricultura, Ganadería y Medio Ambiente	NIMA GES solicitado. CT firmados.	NIMA GES solicitado. CT firmados.
8	Permisos de tala	Promotor	Servicio Provincial de Zaragoza del Departamento de	Cuando proceda	

ID	Requisito legal	Responsable	Órgano competente	Fecha solicitud - comunicación	Fecha Ejecución
			Agricultura, Ganadería y Medio Ambiente		
9	Autorización para instalar obstáculos de más de 100 m de altura	Promotor	Agencia Estatal de Seguridad Aérea (AESA)/ Dirección General de Infraestructuras del Ministerio de Defensa	SBI 29/10/2021	SBI 06/10/2020
10	Tramitación de servidumbres aeronáuticas	Promotor	Agencia Estatal de Seguridad Aérea (AESA)/ Dirección General de Infraestructuras del Ministerio de Defensa	SBI 29/10/2021	SBI 06/10/2020
11	Plan de Vigilancia Ambiental	Promotor	Instituto Aragonés de Gestión Ambiental	-	27/01/2022
12	Comunicación de la fecha de inicio de obras	Promotor	RED ELECTRICA DE ESPAÑA (REE)	Mínimo 1 mes antes del inicio de obras	
13	Plan de medidas encaminado a minimizar el riesgo de colisión de aves con las palas de los aerogeneradores. Se incluirán medidas de innovación e investigación.	Promotor	Instituto Aragonés de Gestión Ambiental	SBI 29/10/2021	Antes de la puesta en marcha
14	Depósito de fianza que garantice por el plazo de un año, por la correcta restitución del firme del camino.	Promotor	Ayuntamiento de Aguilón	Antes de las obras	Pendiente
15	Prospección de zonas de nidificación o colonias de especies de avifauna y quirópteros amenazadas en torno a 1 km de las obras o la habilitación de un palomar en terrenos forestales al Oeste de los parques eólicos en las proximidades del área crítica del águila perdicera como punto de alimentación suplementaria.	Promotor	Dirección General de Medio Natural y Gestión Forestal del Departamento de Agricultura, Ganadería y Medio Ambiente del Gobierno de Aragón	Antes de la explotación	-

Tabla 2. Requisitos legales y estado del trámite.

2.3. OTROS REQUISITOS AMBIENTALES.

Existen una serie de documentos en los que se apoya el procedimiento para el seguimiento ambiental de la obra como son fundamentalmente el proyecto de ejecución, el estudio de impacto ambiental y la Declaración de Impacto Ambiental emitida por el órgano ambiental; si bien hay otra serie de documentos que deben estar siempre presentes en la obra objeto de control y vigilancia ambiental:

- Proyecto de ejecución y estudio de impacto ambiental.
- Declaración de Impacto Ambiental (emitida por órgano ambiental competente).
- Manual de Buenas Prácticas Ambientales (a difundir por el contratista).
- Plan de Aseguramiento de la Calidad (a elaborar por el contratista).
- Diario Ambiental de Obra (a cumplimentar por el contratista).
- Plan de Gestión de Residuos (a elaborar por el contratista).
- Plan de Extinción de Incendios Forestales (a difundir por el contratista).
- Plan de Seguridad y Salud (a elaborar por el contratista).
- Manual de Gestión Ambiental de REPSOL.

Cabe destacar en este punto, que la contrata principal posee un Plan de Gestión Ambiental revisado y validado, incluyendo así mismo un Plan de Gestión de Residuos. De forma mensual se realiza un control sobre la gestión de los residuos mediante hojas de trazabilidad, que se adjunta dentro del Anexo III.

2.4. INICIATIVAS Y CONTROL DOCUMENTAL DE LA CONSTRUCTORA.

La constructora ha efectuado diferentes acciones y aportes al toolbox:

- Campaña de educación ambiental general.
- Campaña de reducción de consumo de papel, agua y energía.
- Inducciones a los trabajadores que van a obra por primera vez. Consiste en una inducción general sobre medio ambiente con un plano general del punto limpio y actuaciones en caso de emergencia. Además, aparecen medidas a realizar en maquinaria (kits antiderrame, cubetos de contención, revisión diaria de maquinaria, cómo realizar los repostajes), medidas de circulación y medidas medioambientales preventivas.
- Toolbox, una por semana, y del hormigonado cada vez que se realiza. Con aportes de gestión de residuos, cubetos de contención, kits antiderrame, actuaciones medioambientales en obra, plan de medioambiente, ubicación y utilización del punto limpio y residuos peligrosos, hormigonado.

Además, GES entrega a todas subcontratas su plan de medioambiente y las subcontratas se adhieren a su plan (mediante firma del "acta de entrega de documentación y adhesión al plan), así como internamente para GES. Cada trabajador firma una ficha de "transmisión de documentación".

2.5. COMUNICACIONES A LA ADMINISTRACIÓN.

Durante el periodo recogido en este informe no se han recibido/realizado nuevas comunicaciones con la administración en lo que respecta al parque eólico San Bartolomé I y su infraestructura de evacuación.

Cabe destacar que, tal y como se ha venido haciendo desde el inicio de las obras, se continúa manteniendo el contacto en todo momento con los Agentes para la Protección de la Naturaleza (APN) de la zona.

3. DESCRIPCIÓN DEL PARQUE EÓLICO

3.1. PROPIEDAD DEL PARQUE EÓLICO

El promotor del parque eólico es el siguiente:

Sociedad	Instalación	Expediente	CIF
Energías Renovables de Dione, S.L.	P.E. San Bartolomé I	500201/01A/2020/07621 G-EO-Z-150/2019	B-87896015

3.2. UBICACIÓN

El parque eólico San Bartolomé I se encuentra situado en la provincia de Zaragoza, en el término municipal de Aguilón, y dentro del denominado complejo eólico VIENTOS.

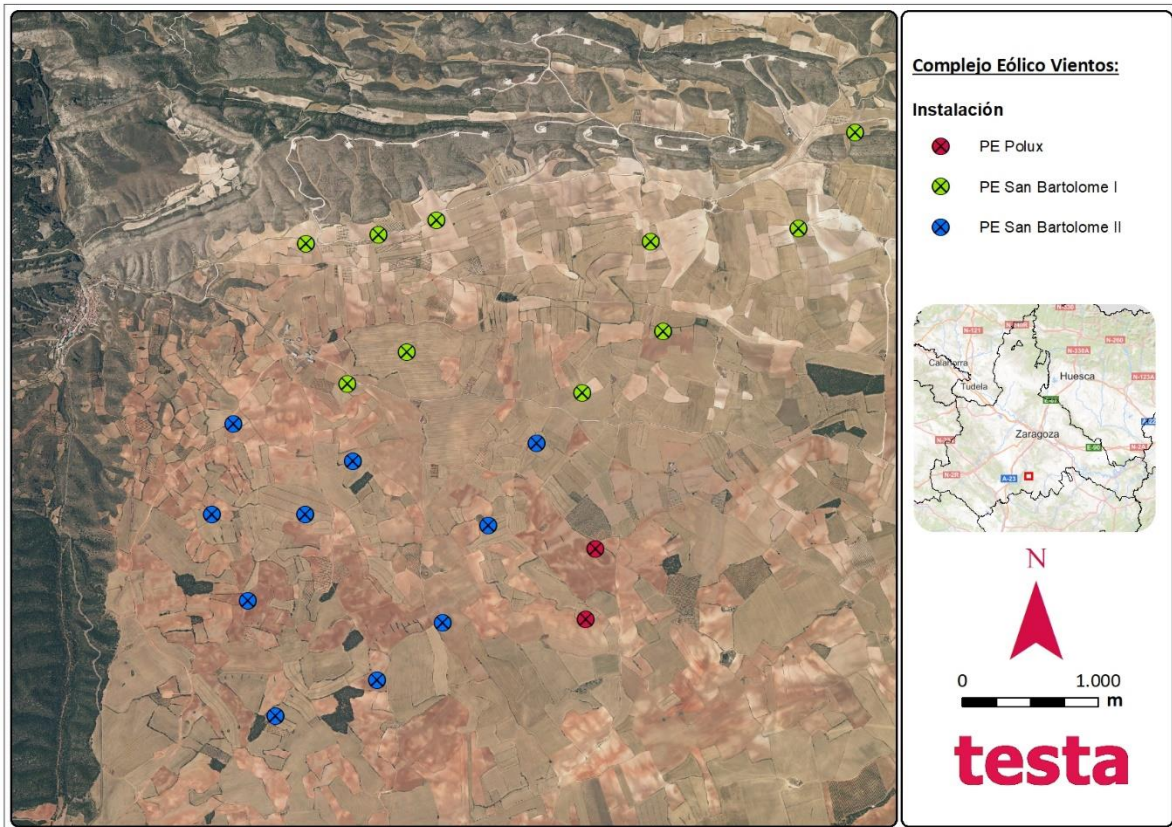

3.3. DESCRIPCIÓN DE LA ZONA

El complejo se encuentra situado aproximadamente a 1,2 kilómetros al este de Aguilón, quedando compuesto por los parques "Polux", "San Bartolomé I" y "San Bartolomé II".

Biogeográficamente, el área del complejo eólico quedaría encuadrada dentro de la zona Castellano-Aragonesa de la encina, localizándose tres ambientes ecológicos diferentes:

- Zonas agrícolas: parcelas agrícolas dedicadas al cultivo de cereal de secano (trigo, cebada...) y a la plantación de almendros. La vegetación natural ha quedado relegada a los lindes de dichas parcelas y a los bordes de caminos forestales. En los lindes suelen aparecer formaciones de encina (*Quercus ilex*) y ejemplares aislados de retama (*Retama sphaerocarpa*). Dominan notablemente las especies herbáceas y ruderales, con una especial representación de especies de la familia de las gramíneas.
- Matorrales: La vegetación se encuentra dominada por especies adaptadas a las condiciones áridas de la zona (escasas precipitaciones y elevada evapotranspiración), siendo la especie predominante el tomillo (*Thymus vulgaris*), estando acompañada por aliaga (*Genista scorpius*), espino negro (*Rhamnus lycioides*), ontina (*Artemisa herba-alba*) y de forma dispersa retama (*Retama sphaerocarpa*). La especie herbácea con mayor representación en este ecosistema es el albardín (*Lygeum spartum*), la cual ha visto restringida su zona de distribución a las manchas forestales que permanecen entre las parcelas de cultivo, habiendo sido eliminada del resto por la roturación de la mayor parte del área de estudio.
- Encinares: Existe pequeñas manchas aisladas en el terreno agrícola de encinas (*Quercus ilex*). En general, suelen ser formaciones monoespecíficas compuestas por un monte bajo de ejemplares achaparrados. El sotobosque en estas masas es escaso, apareciendo en las zonas en las que la densidad de encinas es menor o en los bordes de estas manchas especies como aliaga (*Genista scorpius*), majuelo (*Crataegus monogyna*) y enebro (*Juniperus oxycedrus*). El estrato herbáceo se localiza mayoritariamente en los pequeños claros o bordes del encinar, ya que, en el interior de las masas arboladas, la densidad de pies mantiene en unas condiciones de reducida luz el suelo, permitiendo un reducido desarrollo de las especies herbáceas.

4. METODOLOGÍA

La realización del Programa de Vigilancia Ambiental en fase de obra del parque eólico San Bartolomé I, se ha realizado atendiendo a las siguientes fases:

4.1. ELECCIÓN DEL PERSONAL TÉCNICO RESPONSABLE

Las visitas han sido efectuadas por personal de **Testa Calidad y Medioambiente S.L.** El personal técnico de Testa responsable de la toma de datos durante las visitas y de la elaboración del presente informe está compuesto por un equipo de especialistas formados en diferentes disciplinas ambientales y con amplia experiencia en vigilancia ambiental en parques eólicos.

El informe ha sido aprobado por la responsable del equipo **Begoña Arbeloa Rúa**.

Equipo Técnico Testa:

Puesto: *Responsable del proyecto.*

Responsable: **Begoña Arbeloa Rúa**.

Lda. Farmacia, Especialidad Medio Ambiente, Postgrado medioambiente industrial por EOI.
Ejerce desde 1997 como técnico en Medioambiente y dirección de proyectos ambientales.

Puesto: *Coordinador del proyecto.*

Responsable: **David Merino Bobillo**.

Ldo. ADE.

Ejerce desde 2001 como técnico en Medioambiente y dirección de proyectos ambientales.

Puesto: *Director técnico del proyecto.*

Responsable: **Alberto De la Cruz Sánchez**.

Ldo. CC Biológicas, Especialidad Zoología y Medioambiente.
Ejerce desde 2005 como consultor de Medioambiente.

Puesto: *Técnico especialista.*

Responsable: **Luis Ballesteros Sanz**.

Graduado CC Ambientales, Máster en restauración de ecosistemas
Ejerce desde 2020 como técnico en Medioambiente.

4.2. REALIZACIÓN DE LAS VISITAS PERIÓDICAS DE SEGUIMIENTO

La frecuencia del seguimiento del programa de vigilancia ambiental en fase de obra es semanal. El calendario de visitas para el presente informe se recoge a continuación:

Instalación	Fecha de visita
Parque eólico San Bartolomé I	06/04/2022
Parque eólico San Bartolomé I	11/04/2022
Parque eólico San Bartolomé I	18/04/2022
Parque eólico San Bartolomé I	25/04/2022

4.3. ELABORACIÓN DE INFORMES

En cada una de las visitas efectuadas semanalmente, se elabora un informe en el cual se detallan los tanto los puntos verificados conformes, como aquellos para los que se ha detectado algún tipo de incumplimiento en base a los parámetros establecidos en el Plan de Vigilancia Ambiental.

Tras las vigilancias semanales realizadas, se redacta con periodicidad mensual un informe de seguimiento, que recoge principalmente la información de los trabajos de campo, incluyendo otros datos relevantes de acuerdo con el Plan de Vigilancia Ambiental en obra.

Además, una vez finalizada la fase de obras, se procederá a la redacción de un informe post-construcción que albergará los resultados del Plan de Vigilancia Ambiental, el correcto desmantelamiento de las instalaciones auxiliares y la limpieza de la zona de obras, así como el cumplimiento de todos y cada uno de los condicionados establecidos en la Declaración de Impacto Ambiental.

4.4. VIGILANCIA DE LAS OBRAS

La finalidad del seguimiento y control para la fase de obra consistirá en evitar, vigilar y subsanar en lo posible los principales problemas que puedan surgir durante la ejecución de las medidas protectoras y correctoras establecidas en base a los distintos factores del medio susceptibles de experimentar algún tipo de afección. En una primera fase se actúa mediante la prevención de los impactos, y en una segunda controlando los aspectos relacionados con la recuperación, en su caso, de los elementos del medio que hayan podido quedar dañados.

Las distintas actuaciones definidas para el parque eólico San Bartolomé I se describen en el Plan de Vigilancia Ambiental.

4.5. FASES DE EJECUCIÓN. PLANIFICACIÓN DE LOS TRABAJOS EN OBRA.

A continuación, se presenta el planeamiento semanal de las distintas tareas ejecutadas durante el mes presentado en las obras del clúster.

PLANIFICACIÓN SEMANAL										Periodo: 28 Mar - 01 Abr'22							Periodo: 04 Abr - 08 Abr'22																						
EMPRESA	TRABAJADOS ESTIMADOS	MAQUINARIA EN OBRA	TAREA	EJE	Avance %	PLATAFORMA	Avance %	CIMENTACION	Avance %	Semana 13							Semana 14																						
										Mo	Tu	We	Th	Fr	Sa	Su	Mo	Tu	We	Th	Fr	Sa	Su																
Obramas	10	Bulldozer D6	Desbroce			SB1-08				x	x					-	-																						
		Tractor con Trailla	Desbroce	Acceso SB1-09		SB1-09							x	x	x	-	-																						
		Tractor con Trailla	Desbroce	Acceso SB2-11		SB2-11										-	-	x	x																				
		Excavadora	Desbroce													-	-																						
		Rodillo	Desbroce													-	-																						
		Dumper Lagarto	Desbroce																																				
		Bulldozer 155	Desbroce																																				
		Excavadora	Desbroce																																				
		Excavadora	Desbroce																																				
		Dumper Lagarto																																					
		Motoniveladora	Excavación/Terraplén	Acceso SB2-08						x	x					-	-																						
		Pala cargadora	Excavación/Terraplén	Acceso SB2-05		SB2-05				x	x					-	-																						
			Excavación/Terraplén	Acceso SB2-09								x	x	x	-	-																							
			Excavación/Terraplén			SB2-09						x			-	-																							
			Excavación/Terraplén	Acceso SB2-10		SB2-10							x	x	-	-																							
			Excavación/Terraplén	Acceso SB2-06		SB2-06									x	-	-	x	x																				

PLANIFICACIÓN SEMANAL										Periodo: 28 Mar - 01 Abr'22							Periodo: 04 Abr - 08 Abr'22								
EMPRESA	TRABAJADOS ESTIMADOS	MAQUINARIA EN OBRA	TAREA	EJE	Avance %	PLATAFORMA	Avance %	CIMENTACION	Avance %	Semana 13							Semana 14								
										Mo	Tu	We	Th	Fr	Sa	Su	Mo	Tu	We	Th	Fr	Sa	Su		
			Excavación/Terraplén	Acceso SB1-09		SB1-09											X	X							
			Excavación/Terraplén	Acceso SB2-11		SB2-11													X	X					
			Excavación/Terraplén																						
			Excavación/Terraplén																						
			Excavación/Terraplén																						
			Excavación/Terraplén																						
			Excavación Zapata					SB1-08		X	X														
			Excavación Zapata					SB1-09			X	X	X	X											
			Excavación Zapata					SB2-11						X			X	X	X						
			Excavación Zapata																						
			Excavación Zapata																						
			Excavación Zapata																						
			Zahorra	Acceso SB2-07							X	X													
			Zahorra	Acceso SB2-04							X														
			Zahorra	Acceso SB2-08									X	X			X	X	X						

PLANIFICACIÓN SEMANAL										Periodo: 28 Mar - 01 Abr'22							Periodo: 04 Abr - 08 Abr'22									
EMPRESA	TRABAJADOS ESTIMADOS	MAQUINARIA EN OBRA	TAREA	EJE	Avance %	PLATAFORMA	Avance %	CIMENTACION	Avance %	Semana 13							Semana 14									
										Mo	Tu	We	Th	Fr	Sa	Su	Mo	Tu	We	Th	Fr	Sa	Su			
			Zahorra	Acceso SB2-05																						
Globaltopo	2	Todoterreno	Replanteo/levantamiento SB2/SB1							x	x	x	x	x	-	-	x	x	x	x	x	-	-			
Surcasa	2	Furgoneta	Señalización y Balizados							x	x	x	x	x	-	-	x	x	x	x	x	-	-			
Sisener	1	Todoterreno	Insp de fondos de excavación					SB1-08				x			-	-								-	-	
								SB1-09							-	-					x			-	-	
								SB2-11													x					
		Turismo	Ferralla					SB2-04		x	x	x			-	-								-	-	
								SB1-07							-	-	x	x	x	x	x	-	-			
								SB2-07									x	x	x	x	x	-	-			
															-	-							-	-		
ASJ	8	Todoterreno	Limpieza					SB1-08						x	-	-							-	-		
		Camión Pluma						SB1-09							-	-	x						-	-		

PLANIFICACIÓN SEMANAL										Periodo: 28 Mar - 01 Abr'22							Periodo: 04 Abr - 08 Abr'22											
EMPRESA	TRABAJADOS ESTIMADOS	MAQUINARIA EN OBRA	TAREA	EJE	Avance %	PLATAFORMA	Avance %	CIMENTACION	Avance %	Semana 13							Semana 14											
										Mo	Tu	We	Th	Fr	Sa	Su	Mo	Tu	We	Th	Fr	Sa	Su					
																									-	-		
																										-	-	
								SB1-08						x												-	-	
								SB1-09									x									-	-	
Cosell	3	Furgoneta	Cobre					SB2-02																		x	-	-
								SB2-03																		x	-	-
Control 7	1	Furgoneta	Ensayos Control Calidad							x	x	x	x	x	-	-	x	x	x	x	x	x				-	-	
<p>Notas: Los trabajos de topografía y movimiento de tierras se ajustarán al parcelario liberado Se obtiene licencia de obras el 27/01/2022 Semana del 14 al 18 de Febrero CEMEX cierra planta por mantenimiento Se indica 17/02/2022 por parte de Repsol que no se pueden tocar las carrascas hasta que no venga el agente medioambiental a liberarlas Se indica verbalmente 23/02/2022 tras la visita del APN que se puede talar los arboles silvestres en traza. Sigue habiendo parcelas en rojo en el Vial SB2-07 Sigue habiendo parcelas en rojo en vial SB2-7 14/03/2022. Hoy no ha habido avances por la parada de trabajos a causa de las lluvias. 15/03/2022. Solo se han producido avances en ferralla, por la parada de trabajos a causa de las lluvias. 16/03/2022. No se han producido avances en movimiento de tierras a causa de las lluvias. PREVISIÓN DE TRABAJOS W12-13 CONDICIONADA POR LA EVOLUCIÓN DE LA HUELGA DE TRANSPORTES PARA LA LLEGADA DE SUMINISTROS A OBRA. 21/03/2022. No se han producido avances en movimiento de tierras a causa de las lluvias.</p>																												

PLANIFICACIÓN SEMANAL										Periodo: 04 Abr - 08 Abr '22							Periodo: 12 Abr - 15 Abr '22									
EMPRESA	TRABAJADOS ESTIMADOS	MAQUINARIA EN OBRA	TAREA	EJE	Avance %	PLATAFORMA	Avance %	CIMENTACION	Avance %	Semana 14							Semana 15									
										Mo	Tu	We	Th	Fr	Sa	Su	Mo	Tu	We	Th	Fr	Sa	Su			
Obramas	10	Bulldozer D6	Desbroce	Acceso SB1-05		SB1-05				X	X	X			-	-										
		Tractor con Trailla	Desbroce	Acceso SB1-10		SB1-10						X	X	X	-	-									-	-
		Tractor con Trailla	Desbroce	Acceso SB2-11		SB2-11									-	-	X	X	X						-	-
		Excavadora	Desbroce	Acceso SB1-04		SB1-04									-	-			X	X	X					
		Rodillo	Desbroce												-	-										
		Dumper Lagarto	Desbroce																						-	-
		Bulldozer 155	Desbroce																						-	-
		Excavadora	Desbroce																						-	-
		Excavadora	Desbroce																						-	-
		Dumper Lagarto																								
		Motoniveladora	Excavación/Terraplén	Acceso SB2-09		SB2-09				X	X				-	-										
		Pala cargadora	Excavación/Terraplén	Acceso SB2-10		SB2-10					X	X			-	-										
			Excavación/Terraplén	Acceso SB2-06		SB2-06						X	X		-	-										
			Excavación/Terraplén												-	-										
			Excavación/Terraplén	Acceso SB2-08		SB2-08								X	-	-	X	X								
			Excavación/Terraplén	Acceso SB2-05		SB2-05									-	-		X	X						-	-
			Excavación/Terraplén												-	-									-	-
			Excavación/Terraplén	Acceso SB1-09		SB1-09				X					-	-									-	-
			Excavación/Terraplén	Acceso SB1-05		SB1-05														X	X					

PLANIFICACIÓN SEMANAL										Periodo: 04 Abr - 08 Abr '22							Periodo: 12 Abr - 15 Abr '22									
EMPRESA	TRABAJADOS ESTIMADOS	MAQUINARIA EN OBRA	TAREA	EJE	Avance %	PLATAFORMA	Avance %	CIMENTACION	Avance %	Semana 14							Semana 15									
										Mo	Tu	We	Th	Fr	Sa	Su	Mo	Tu	We	Th	Fr	Sa	Su			
			Excavación/Terraplén																							
			Excavación/Terraplén																							
			Excavación/Terraplén																							
			Excavación Zapata					SB1-09		x																
			Excavación Zapata					SB1-06		x	x	x	x													
			Excavación Zapata					SB1-05			x	x	x	x											-	-
			Excavación Zapata					SB1-10							x	x	x	x							-	-
			Excavación Zapata					SB1-04								x	x	x	x						-	-
			Excavación Zapata																							
			Zahorra	Acceso SB2-09									x	x	x										-	-
			Zahorra	Acceso SB2-10												x									-	-
			Zahorra	Acceso SB2-06													x								-	-
			Zahorra	Acceso SB2-08														x	x	x					-	-
			Zahorra	Acceso SB2-05																x					-	-
			Zahorra	Acceso SB1-08				SB1-08			x														-	-
			Zahorra	Acceso SB1-09				SB1-09			x														-	-

PLANIFICACIÓN SEMANAL										Periodo: 04 Abr - 08 Abr '22							Periodo: 12 Abr - 15 Abr '22							
EMPRESA	TRABAJADOS ESTIMADOS	MAQUINARIA EN OBRA	TAREA	EJE	Avance %	PLATAFORMA	Avance %	CIMENTACION	Avance %	Semana 14							Semana 15							
										Mo	Tu	We	Th	Fr	Sa	Su	Mo	Tu	We	Th	Fr	Sa	Su	
Globaltopo	2	Todoterreno	Replanteo/levantamiento SB2/SB1							X	X	X	X	X	-	-	X	X	X	X	X	-	-	
Surcasa	2	Furgoneta	Señalización y Balizados							X	X	X	X	X	-	-	X	X	X	X	X	-	-	
Sisener	1	Todoterreno	Insp de fondos de excavación					SB1-08		X					-	-							-	-
								SB1-09		X					-	-							-	-
								SB1-06					X		-	-							-	-
								SB1-05							-	-	X						-	-
		Turismo	Ferralla					SB2-07		X	X	X	X	X	-	-							-	-
								SB2-08							-	-	X	X	X	X	X	-	-	
								SB2-05							-	-	X	X	X	X	X	-	-	
ASJ	8	Todoterreno	Limpieza					SB1-08			X				-	-							-	-
		Camión Pluma						SB1-09			X				-	-							-	-
								SB1-06						X	-	-							-	-

PLANIFICACIÓN SEMANAL										Periodo: 04 Abr - 08 Abr '22							Periodo: 12 Abr - 15 Abr '22								
EMPRESA	TRABAJADOS ESTIMADOS	MAQUINARIA EN OBRA	TAREA	EJE	Avance %	PLATAFORMA	Avance %	CIMENTACIÓN	Avance %	Semana 14							Semana 15								
										Mo n	Tu e	We d	Th u	Fr i	Sa t	Su n	Mo n	Tu e	We d	Th u	Fr i	Sa t	Su n		
								SB1-05							-	-				x				-	-
			Hormigonado					SB2-04				x			-	-								-	-
								SB2-07							-	-	x							-	-
			Jaula Pernos					SB2-09					x		-	-								-	-
								SB2-06							-	-	x							-	-
								SB1-08							-	-			x					-	-
								SB1-09							-	-				x				-	-
Gruas Serrano	2	Camión Pluma								x	x	x	x	x	-	-	x	x	x	x	x	x	-	-	
Artal	2	Bomba de Hormigón	Hormigonado					SB1-08			x				-	-								-	-
								SB1-09			x				-	-								-	-
								SB1-06					x		-	-								-	-
								SB1-05							-	-			x					-	-

PLANIFICACIÓN SEMANAL										Periodo: 04 Abr - 08 Abr '22							Periodo: 12 Abr - 15 Abr '22									
EMPRESA	TRABAJADOS ESTIMADOS	MAQUINARIA EN OBRA	TAREA	EJE	Avance %	PLATAFORMA	Avance %	CIMENTACIÓN	Avance %	Semana 14							Semana 15									
										Mo	Tu	We	Th	Fr	Sa	Su	Mo	Tu	We	Th	Fr	Sa	Su			
								SB2-04				x				-	-								-	-
								SB2-07								-	-	x							-	-
Cosell	3	Furgoneta	Cobre					SB2-02		x															-	-
								SB2-03																x	-	-
Obramás	1	Pala cargadora	Relleno zapatas					SB2-02			x	x													-	-
Control 7	1	Furgoneta	Ensayos Control Calidad							x	x	x	x	x	-	-	x	x	x	x	x	x	-	-		

Notas: Los trabajos de topografía y movimiento de tierras se ajustarán al parcelario liberado
Se obtiene licencia de obras el 27/01/2022
Semana del 14 al 18 de Febrero CEMEX cierra planta por mantenimiento
Se indica 17/02/2022 por parte de Repsol que no se pueden tocar las carrascas hasta que no venga el agente medioambiental a liberarlas
Se indica verbalmente 23/02/2022 tras la visita del APN que se puede talar los arboles silvestres en traza. Sigue habiendo parcelas en rojo en el Vial SB2-07
Sigue habiendo parcelas en rojo en vial SB2-7
14/03/2022. Hoy no ha habido avances por la parada de trabajos a causa de las lluvias.
15/03/2022. Solo se han producido avances en ferralla, por la parada de trabajos a causa de las lluvias.
16/03/2022. No se han producido avances en movimiento de tierras a causa de las lluvias.
PREVISIÓN DE TRABAJOS W12-13 CONDICIONADA POR LA EVOLUCIÓN DE LA HUELGA DE TRANSPORTES PARA LA LLEGADA DE SUMINISTROS A OBRA.
21/03/2022. No se han producido avances en movimiento de tierras a causa de las lluvias.

PLANIFICACIÓN SEMANAL										Periodo: 11 Abr - 14 Abr'22							Periodo: 18 Abr - 22 Abr'22										
EMPRESA	TRABAJADOS ESTIMADOS	MAQUINARIA EN OBRA	TAREA	EJE	Avance %	PLATAFORMA	Avance %	CIMENTACION	Avance %	Semana 15							Semana 16										
										Mo	Tu	We	Th	Fr	Sa	Su	Mo	Tu	We	Th	Fr	Sa	Su				
Obramas	10	Bulldozer D6	Desbroce	Acceso SB1-05		SB1-05				x																	
		Tractor con Trailla	Desbroce	Acceso SB1-04		SB1-04					x	x													-	-	
		Tractor con Trailla	Desbroce	Acceso SB2-11		SB2-11									-	-	x	x								-	-
		Excavadora	Desbroce	Acceso SB1-10		SB1-10												x	x								
		Rodillo	Desbroce																								
		Dumper Lagarto	Desbroce																						-	-	
		Bulldozer 155	Desbroce																						-	-	
		Excavadora	Desbroce																						-	-	
		Excavadora	Desbroce																						-	-	
		Dumper Lagarto																									
		Motoniveladora	Excavación/Terraplén	Acceso SB1-05		SB1-05				x	x	x															
		Pala cargadora	Excavación/Terraplén	Acceso SB1-04		SB1-04					x	x				x	x										
			Excavación/Terraplén	Acceso SB2-11		SB2-11									-	-	x	x	x	x							
			Excavación/Terraplén	Acceso SB1-10		SB1-10												x	x	x							
			Excavación/Terraplén																						-	-	
			Excavación/Terraplén																						-	-	
			Excavación/Terraplén																						-	-	
			Excavación/Terraplén																						-	-	

PLANIFICACIÓN SEMANAL										Periodo: 11 Abr - 14 Abr'22							Periodo: 18 Abr - 22 Abr'22								
EMPRESA	TRABAJO RES ESTIMADOS	MAQUINARIA EN OBRA	TAREA	EJE	Avance %	PLATAFORMA	Avance %	CIMENTACION	Avance %	Semana 15							Semana 16								
										Mo	Tu	We	Th	Fr	Sa	Su	Mo	Tu	We	Th	Fr	Sa	Su		
			Excavación/Terraplén																						
			Excavación/Terraplén																						
			Excavación/Terraplén																						
			Excavación/Terraplén																						
			Excavación Zapata					SB1-05		x	x				-	-									
			Excavación Zapata					SB1-04			x	x			-	-	x	x							
			Excavación Zapata					SB2-11							-	-	x	x	x	x			-	-	
			Excavación Zapata					SB1-10												x	x		-	-	
			Excavación Zapata																				-	-	
			Excavación Zapata																						
			Zahorra	Acceso SB2-09						x	x				-	-							-	-	
			Zahorra	Acceso SB2-06						x					-	-							-	-	
			Zahorra	Acceso SB2-08								x			-	-	x	x	x				-	-	
			Zahorra	Acceso SB2-05											-	-		x					-	-	
			Zahorra	Acceso SB1-08			SB1-08								-	-				x			-	-	

PLANIFICACIÓN SEMANAL										Periodo: 11 Abr - 14 Abr'22							Periodo: 18 Abr - 22 Abr'22											
EMPRESA	TRABAJADOS ESTIMADOS	MAQUINARIA EN OBRA	TAREA	EJE	Avance %	PLATAFORMA	Avance %	CIMENTACION	Avance %	Semana 15							Semana 16											
										Mo	Tu	We	Th	Fr	Sa	Su	Mo	Tu	We	Th	Fr	Sa	Su					
			Zahorra	Acceso SB1-09		SB1-09									-	-								x	-	-		
			Zahorra													-	-									-	-	
Globaltopo	2	Todoterreno	Replanteo/levantamiento SB2/SB1							x	x	x	x	x	-	-	x	x	x	x	x	x	-	-				
Surcasa	2	Furgoneta	Señalización y Balizados							x	x	x	x	x	-	-	x	x	x	x	x	x	-	-				
Sisener	1	Todoterreno	Insp de fondos de excavación					SB1-05		x						-	-									-	-	
								SB1-04								-	-		x								-	-
								SB2-11								-	-				x						-	-
																-	-										-	-
		Turismo	Ferralla					SB2-08		x	x	x	x	x	-	-											-	-
								SB1-07		x	x	x	x	x	-	-											-	-
								SB2-05								-	-	x	x	x	x	x	-	-			-	-
								SB2-09								-	-	x	x	x	x	x	-	-			-	-

PLANIFICACIÓN SEMANAL										Periodo: 11 Abr - 14 Abr'22							Periodo: 18 Abr - 22 Abr'22												
EMPRESA	TRABAJADOS ESTIMADOS	MAQUINARIA EN OBRA	TAREA	EJE	Avance %	PLATAFORMA	Avance %	CIMENTACIÓN	Avance %	Semana 15							Semana 16												
										Mo	Tu	We	Th	Fr	Sa	Su	Mo	Tu	We	Th	Fr	Sa	Su						
ASJ	8	Todo terreno	Limpieza					SB1-05			x																		
		Camión Pluma																											
			Hormigonado					SB2-07		x																			
								SB2-08										x											
								SB1-07											x										
			Jaula Pernos					SB2-06			x																		
								SB1-08										x											
								SB1-09															x						
								SB1-06																x					
Gruas Serrano	2	Camión Pluma								x	x	x	x	x	-	-	x	x	x	x	x	x							
Artal	2	Bomba de Hormigón	Hormigonado					SB1-05			x																		

PLANIFICACIÓN SEMANAL										Periodo: 11 Abr - 14 Abr'22							Periodo: 18 Abr - 22 Abr'22																								
EMPRESA	TRABAJO RES ESTIMADOS	MAQUINARIA EN OBRA	TAREA	EJE	Avance %	PLATAFORMA	Avance %	CIMENTACION	Avance %	Semana 15							Semana 16																								
										Mo n	Tu e	We d	Th u	Fr i	Sa t	Su n	Mo n	Tu e	We d	Th u	Fr i	Sa t	Su n																		
								SB2-07		x																															
								SB2-08												x																					
								SB1-07															x																		
Cosell	3	Furgoneta	Cobre					SB2-02														x																			
								SB2-03														x																			
Obramás	1	Pala cargadora	Relleno zapatas					SB2-02		x	x	x												x																	
								SB2-03				x				x	x									x															
Control 7	1	Furgoneta	Ensayos Control Calidad							x	x	x	x	x	-	-	x	x	x	x	x	x	x																		

Notas: Los trabajos de topografía y movimiento de tierras se ajustarán al parcelario liberado
Se obtiene licencia de obras el 27/01/2022
Semana del 14 al 18 de Febrero CEMEX cierra planta por mantenimiento
Se indica 17/02/2022 por parte de Repsol que no se pueden tocar las carrascas hasta que no venga el agente medioambiental a liberarlas
Se indica verbalmente 23/02/2022 tras la visita del APN que se puede talar los arboles silvestres en traza. Sigue habiendo parcelas en rojo en el Vial SB2-07
Sigue habiendo parcelas en rojo en vial SB2-7

PLANIFICACIÓN SEMANAL										Periodo: 11 Abr - 14 Abr'22							Periodo: 18 Abr - 22 Abr'22						
EMPRESA	TRABAJADO RES ESTIMADOS	MAQUINARIA EN OBRA	TAREA	EJE	Avance %	PLATAFORMA	Avance %	CIMENTACION	Avance %	Semana 15							Semana 16						
										Mo	Tu	We	Th	Fr	Sa	Su	Mo	Tu	We	Th	Fr	Sa	Su
<p>14/03/2022. Hoy no ha habido avances por la parada de trabajos a causa de las lluvias. 15/03/2022. Solo se han producido avances en ferralla, por la parada de trabajos a causa de las lluvias. 16/03/2022. No se han producido avances en movimiento de tierras a causa de las lluvias. PREVISIÓN DE TRABAJOS W12-13 CONDICIONADA POR LA EVOLUCIÓN DE LA HUELGA DE TRANSPORTES PARA LA LLEGADA DE SUMINISTROS A OBRA. 21/03/2022. No se han producido avances en movimiento de tierras a causa de las lluvias. 07/04/2022. Siguen sin liberar dos parcelas en el vial SB2-07. 07/04/2022. Sigue sin liberarse la plataforma SB2-11, vial SB2-11.</p>																							

PLANIFICACIÓN SEMANAL										Periodo: 18 Abr - 22 Abr'22							Periodo: 25 Abr - 29 Abr'22									
EMPRESA	TRABAJADO RES ESTIMADOS	MAQUINARIA EN OBRA	TAREA	EJE	Avance %	PLATAFORMA	Avance %	CIMENTACION	Avance %	Semana 16							Semana 17									
										Mo	Tu	We	Th	Fr	Sa	Su	Mo	Tu	We	Th	Fr	Sa	Su			
Obramas	10	Bulldozer D6	Desbroce																							
		Tractor con Trailla	Desbroce	Acceso SB1-10		SB1-10				x	x				-	-								-	-	
		Tractor con Trailla	Desbroce	Acceso SB1-04		SB1-04						x	x	x	-	-								-	-	
		Excavadora	Desbroce	Acceso SB2-11		SB2-11									-	-	x	x	x					-	-	
		Rodillo	Desbroce	Acceso SB1-01		SB1-01														x	x					
		Dumper Lagarto	Desbroce																							



Seguimiento Ambiental en Fase de Obra del parque
eólico "San Bartolomé I" y su Infraestructura de
Evacuación
3º Informe mensual - Abril 2022



PLANIFICACIÓN SEMANAL										Periodo: 18 Abr - 22 Abr'22							Periodo: 25 Abr - 29 Abr'22										
EMPRESA	TRABAJADOS ESTIMADOS	MAQUINARIA EN OBRA	TAREA	EJE	Avance %	PLATAFORMA	Avance %	CIMENTACION	Avance %	Semana 16							Semana 17										
										Mo	Tu	We	Th	Fr	Sa	Su	Mo	Tu	We	Th	Fr	Sa	Su				
										n	e	d	u	i	t	n	n	e	d	u	i	t	n				
		Bulldozer 155	Desbroce																								
		Excavadora	Desbroce																								
		Excavadora	Desbroce																								
		Dumper Lagarto																									
		Motoniveladora	Excavación/Terraplén	Acceso SB1-05		SB1-05				x	x	x			-	-								-	-		
		Pala cargadora	Excavación/Terraplén	Acceso SB1-10		SB1-10						x	x	x											-	-	
			Excavación/Terraplén	Acceso SB1-04		SB1-04									-	-	x	x	x	x					-	-	
			Excavación/Terraplén	Acceso SB2-11		SB2-11													x	x				-	-		
			Excavación/Terraplén																								
			Excavación/Terraplén																								
			Excavación/Terraplén																								
			Excavación/Terraplén																								
			Excavación/Terraplén																								
			Excavación/Terraplén																								
			Excavación/Terraplén																								
			Excavación/Terraplén																								

PLANIFICACIÓN SEMANAL										Periodo: 18 Abr - 22 Abr'22							Periodo: 25 Abr - 29 Abr'22										
EMPRESA	TRABAJO RES ESTIMADOS	MAQUINARIA EN OBRA	TAREA	EJE	Avance %	PLATAFORMA	Avance %	CIMENTACION	Avance %	Semana 16							Semana 17										
										Mo n	Tu e	We d	Th u	Fr i	Sa t	Su n	Mo n	Tu e	We d	Th u	Fr i	Sa t	Su n				
			Excavación Zapata					SB1-10		x	x	x	x														
			Excavación Zapata					SB1-04				x	x				x	x									
			Excavación Zapata					SB2-11									x	x	x	x							
			Excavación Zapata																								
			Excavación Zapata																								
			Excavación Zapata																								
			Zahorra	Acceso SB2-09								x	x														
			Zahorra	Acceso SB2-06								x															
			Zahorra	Acceso SB2-08										x	x	x			x	x							
			Zahorra	Acceso SB2-05															x								
			Zahorra	Acceso SB2-07																x							
			Zahorra	Acceso SB1-08				SB1-08													x						
			Zahorra	Acceso SB1-09				SB1-09															x				
Globaltopo	2	Todoterreno	Replanteo/levantamiento SB2/SB1								x	x	x	x	x			x	x	x	x	x					
Surcasa	2	Furgoneta	Señalización y Balizados								x	x	x	x	x			x	x	x	x	x					

PLANIFICACIÓN SEMANAL										Periodo: 18 Abr - 22 Abr'22							Periodo: 25 Abr - 29 Abr'22																	
EMPRESA	TRABAJO RES ESTIMADOS	MAQUINARIA EN OBRA	TAREA	EJE	Avance %	PLATAFOR MA	Avance %	CIMENTACI ON	Avance %	Semana 16							Semana 17																	
										Mo n	Tu e	We d	Th u	Fr i	Sa t	Su n	Mo n	Tu e	We d	Th u	Fr i	Sa t	Su n											
Sisener	1	Todoterreno	Insp de fondos de excavación					SB1-10						x	-	-								-	-									
																				x											-	-		
																																	-	-
																																		-
			Turismo	Ferralla					SB2-08			x	x			-	-								-	-								
									SB1-07			x	x	x	x	-	-	x								-	-							
									SB2-05						x	-	-	x	x	x						-	-							
									SB2-09							-	-	x	x	x	x	x				-	-							
ASJ	8	Todoterreno	Limpieza					SB1-05					x													-	-							
																																	-	-
									SB1-10						x													-	-					
									SB1-04																x				-	-				
																													-	-				
			Hormigonado					SB2-08						x														-	-					
								SB1-07												x								-	-					

PLANIFICACIÓN SEMANAL										Periodo: 18 Abr - 22 Abr'22							Periodo: 25 Abr - 29 Abr'22											
EMPRESA	TRABAJADOS ESTIMADOS	MAQUINARIA EN OBRA	TAREA	EJE	Avance %	PLATAFORMA	Avance %	CIMENTACION	Avance %	Semana 16							Semana 17											
										Mo n	Tu e	We d	Th u	Fr i	Sa t	Su n	Mo n	Tu e	We d	Th u	Fr i	Sa t	Su n					
								SB2-05										x										
			Jaula Pernos					SB1-08																		-	-	
								SB1-09			x															-	-	
								SB1-06				x														-	-	
								SB1-05								x										-	-	
Gruas Serrano	2	Camión Pluma								x	x	x	x	x	-	-	x	x	x	x	x	-	-					
Artal	2	Bomba de Hormigón	Hormigonado					SB1-05					x													-	-	
								SB1-10					x													-	-	
								SB2-08						x												-	-	
								SB1-07										x								-	-	
								SB2-05											x							-	-	
								SB1-04																x				



Seguimiento Ambiental en Fase de Obra del parque eólico “San Bartolomé I” y su Infraestructura de Evacuación
3º Informe mensual - Abril 2022



PLANIFICACIÓN SEMANAL										Periodo: 18 Abr - 22 Abr'22							Periodo: 25 Abr - 29 Abr'22													
EMPRESA	TRABAJO RES ESTIMADOS	MAQUINARIA EN OBRA	TAREA	EJE	Avance %	PLATAFOR MA	Avance %	CIMENTACION	Avance %	Semana 16							Semana 17													
										Mo n	Tu e	We d	Th u	Fr i	Sa t	Su n	Mo n	Tu e	We d	Th u	Fr i	Sa t	Su n							
Cosell	3	Furgoneta	Cobre					SB2-02														x						-	-	
								SB2-03														x						-	-	
Obramás	1	Pala cargadora	Relleno zapatas					SB2-02		x	x	x																-	-	
								SB2-03				x						x	x								x			
Control 7	1	Furgoneta	Ensayos Control Calidad							x	x	x	x	x	-	-			x	x	x	x	x			-	-			

Notas: Los trabajos de topografía y movimiento de tierras se ajustarán al parcelario liberado
Se obtiene licencia de obras el 27/01/2022
Semana del 14 al 18 de Febrero CEMEX cierra planta por mantenimiento
Se indica 17/02/2022 por parte de Repsol que no se pueden tocar las carrasacas hasta que no venga el agente medioambiental a liberarlas
Se indica verbalmente 23/02/2022 tras la visita del APN que se puede talar los arboles silvestres en traza. Sigue habiendo parcelas en rojo en el Vial SB2-07
Sigue habiendo parcelas en rojo en vial SB2-7
14/03/2022. Hoy no ha habido avances por la parada de trabajos a causa de las lluvias.
15/03/2022. Solo se han producido avances en ferralla, por la parada de trabajos a causa de las lluvias.
16/03/2022. No se han producido avances en movimiento de tierras a causa de las lluvias.
PREVISIÓN DE TRABAJOS W12-13 CONDICIONADA POR LA EVOLUCIÓN DE LA HUELGA DE TRANSPORTES PARA LA LLEGADA DE SUMINISTROS A OBRA.
21/03/2022. No se han producido avances en movimiento de tierras a causa de las lluvias.
07/04/2022. Siguen sin liberar dos parcelas en el vial SB2-07.
07/04/2022. Sigue sin liberarse la plataforma SB2-11, vial SB2-11.

PLANIFICACIÓN SEMANAL										Periodo: 25 Abr - 29Abr'22							Periodo: 02 May - 06 May'22																					
EMPRESA	TRABAJADOS ESTIMADOS	MAQUINARIA EN OBRA	TAREA	EJE	Avance %	PLATAFORMA	Avance %	CIMENTACION	Avance %	Semana 17							Semana 18																					
										Mo n	Tu e	We d	Th u	Fr i	Sa t	Su n	Mo n	Tu e	We d	Th u	Fr i	Sa t	Su n															
Obramas	4	Bulldozer D6	Desbroce																																			
		Tractor con Trailla	Desbroce	Acceso SB1-05		SB1-05					x	x																										
		Tractor con Trailla	Desbroce	Acceso SB1-04		SB1-04								x	x	x																						
		Excavadora	Desbroce	Acceso SB2-11		SB2-11												x	x	x																		
		Rodillo	Desbroce	Acceso SB1-01		SB1-01																			x	x												
		Dumper Lagarto	Desbroce																																			
		Bulldozer 155	Desbroce																																			
		Excavadora	Desbroce																																			
		Excavadora	Desbroce																																			
		Dumper Lagarto																																				
		Motoniveladora	Excavación/Terraplén	Acceso SB1-05		SB1-05					x	x	x																									
		Motoniveladora	Excavación/Terraplén	Acceso SB1-10		SB1-10								x	x																							
			Excavación/Terraplén	Acceso SB1-04		SB1-04												x	x	x	x																	
			Excavación/Terraplén	Acceso SB2-11		SB2-11																				x	x											
			Excavación/Terraplén																																			
			Excavación/Terraplén																																			
			Excavación/Terraplén																																			
			Excavación/Terraplén																																			

PLANIFICACIÓN SEMANAL										Periodo: 25 Abr - 29Abr'22							Periodo: 02 May - 06 May'22									
EMPRESA	TRABAJADOS ESTIMADOS	MAQUINARIA EN OBRA	TAREA	EJE	Avance %	PLATAFORMA	Avance %	CIMENTACION	Avance %	Semana 17							Semana 18									
										Mo n	Tu e	We d	Th u	Fr i	Sa t	Su n	Mo n	Tu e	We d	Th u	Fr i	Sa t	Su n			
			Zahorra	Acceso SB1-08		SB1-08											x	x						-	-	
			Zahorra	Acceso SB1-09		SB1-09													x						-	-
			Zahorra	Acceso SB1-05																		x	x			
Globaltopo	2	Todoterreno	Replanteo/levantamiento SB2/SB1								x	x	x	x	x	-	-	x	x	x	x	x	x	-	-	
Surcasa	2	Furgoneta	Señalización y Balizados								x	x	x	x	x	-	-	x	x	x	x	x	x	-	-	
Sisener	0	Todoterreno	Insp de fondos de excavación																						-	-
																									-	-
																									-	-
																									-	-
																									-	-
Sancho	13	Turismo	Ferralla								x	x													-	-
											x	x													-	-
													x	x	x	-	-	x	x						-	-
													x	x	x	-	-	x	x						-	-
																			x	x	x				-	-
																			x	x	x				-	-

PLANIFICACIÓN SEMANAL										Periodo: 25 Abr - 29Abr'22							Periodo: 02 May - 06 May'22								
EMPRESA	TRABAJADOS ESTIMADOS	MAQUINARIA EN OBRA	TAREA	EJE	Avance %	PLATAFORMA	Avance %	CIMENTACION	Avance %	Semana 17							Semana 18								
										Mo n	Tu e	We d	Th u	Fr i	Sa t	Su n	Mo n	Tu e	We d	Th u	Fr i	Sa t	Su n		
ASJ	8	Todoterreno	Limpieza					SB1-05			x					-	-							-	-
		Camión Pluma						SB1-04								-	-		x					-	-
																-	-							-	-
																-	-							-	-
			Hormigonado					SB2-08		x						-	-							-	-
								SB1-07						x		-	-							-	-
								SB2-05				x												-	-
								SB2-09											x					-	-
								SB2-10												x				-	-
			Jaula Pernos					SB1-05							-	-	x	x						-	-
								SB1-09			x				-	-								-	-
								SB1-06				x			-	-								-	-
															-	-								-	-
Gruas Serrano	1	Camión Pluma									x	x	x	x	x	-	-	x	x	x	x	x	x	-	-

PLANIFICACIÓN SEMANAL										Periodo: 25 Abr - 29Abr'22							Periodo: 02 May - 06 May'22																								
EMPRESA	TRABAJADOS ESTIMADOS	MAQUINARIA EN OBRA	TAREA	EJE	Avance %	PLATAFORMA	Avance %	CIMENTACIÓN	Avance %	Semana 17							Semana 18																								
										Mo n	Tu e	We d	Th u	Fr i	Sa t	Su n	Mo n	Tu e	We d	Th u	Fr i	Sa t	Su n																		
Artal	0	Bomba de Hormigón	Hormigonado					SB1-05			x					-	-																								
																					x																				
Cosell	2	Furgoneta	Cobre					SB2-02		x																															
Obramás	4	Pala cargadora	Relleno zapatas					SB2-02					x	x				x							x	x															
		Bulldozer D6						SB2-03						x	x				x						x	x															
		Excavadora de Ruedas						SB2-07		x	x	x																													

PLANIFICACIÓN SEMANAL										Periodo: 25 Abr - 29Abr'22							Periodo: 02 May - 06 May'22								
EMPRESA	TRABAJADOS ESTIMADOS	MAQUINARIA EN OBRA	TAREA	EJE	Avance %	PLATAFORMA	Avance %	CIMENTACION	Avance %	Semana 17							Semana 18								
										Mo n	Tu e	We d	Th u	Fr i	Sa t	Su n	Mo n	Tu e	We d	Th u	Fr i	Sa t	Su n		
		Rodillo						SB2-04		x	x	x						x	x						
ASJ			Grout					SB2-07												x				-	-
								SB2-04													x			-	-
Control 7	1	Furgoneta	Ensayos Control Calidad							x	x	x	x	x	-	-	x	x	x	x	x			-	-

Notas: Los trabajos de topografía y movimiento de tierras se ajustarán al parcelario liberado
Se obtiene licencia de obras el 27/01/2022
Semana del 14 al 18 de Febrero CEMEX cierra planta por mantenimiento
Se indica 17/02/2022 por parte de Repsol que no se pueden tocar las carrascas hasta que no venga el agente medioambiental a liberarlas
Se indica verbalmente 23/02/2022 tras la visita del APN que se puede talar los arboles silvestres en traza. Sigue habiendo parcelas en rojo en el Vial SB2-07
Sigue habiendo parcelas en rojo en vial SB2-7
14/03/2022. Hoy no ha habido avances por la parada de trabajos a causa de las lluvias.
15/03/2022. Solo se han producido avances en ferralla, por la parada de trabajos a causa de las lluvias.
16/03/2022. No se han producido avances en movimiento de tierras a causa de las lluvias.
PREVISIÓN DE TRABAJOS W12-13 CONDICIONADA POR LA EVOLUCIÓN DE LA HUELGA DE TRANSPORTES PARA LA LLEGADA DE SUMINISTROS A OBRA.
21/03/2022. No se han producido avances en movimiento de tierras a causa de las lluvias.
07/04/2022. Siguen sin liberar dos parcelas en el vial SB2-07.
07/04/2022. Sigue sin liberarse la plataforma SB2-11, vial SB2-11.

PLANIFICACIÓN 28/03 a 08/04				Fecha													
Nombre actividad/Área		Empres a	Nº Trabajadores/Máquin as	28/03/20 22	29/03/20 22	30/03/20 22	31/03/20 22	01/04/20 22	02/04/20 22	03/04/20 22	04/04/20 22	05/04/20 22	06/04/20 22	07/04/20 22	08/04/20 22	09/04/20 22	10/04/20 22
MEDIA TENSIÓN	% Avance			LUNES	MARTES	MIÉRCOL ES	JUEVES	VIERNES	SÁBADO	DOMING O	LUNES	MARTES	MIÉRCOL ES	JUEVES	VIERNES	SÁBADO	DOMING O
Supervisión		GES	1								x	x	x	x	x		
Descargas de bobinas			grua+2 peones.	x	x	x	x	x			x	x	x	x	x		
Apertura de zanja entre set y cluster repsol		OBRAM AS	1 retro+peon								x	x	x	x	x		
Horimigonado de tubos en set		OBRAM AS	2 peones										x	x	x		
Tendido de cable de cu 50 mm2		ARCACE	camión grua+3											x			
Aporte primera capa de areana en zanja set.		OBRAM AS	1 retro+peon											x	x		
		x - Día de trabajo completo															
		x - Media jornada de trabajo															
		No laboral															

PLANIFICACIÓN 28/03 a 08/04				Fecha													
Nombre actividad/Área		Empres a	Nº Trabajadores/Máquin as	04/04/20 22	05/04/20 22	06/04/20 22	07/04/20 22	08/04/20 22	09/04/20 22	10/04/20 22	11/04/20 22	12/04/20 22	13/04/20 22	14/04/20 22	15/04/20 22	16/04/20 22	17/04/20 22
MEDIA TENSIÓN	% Avance			LUNES	MARTES	MIÉRCOL ES	JUEVES	VIERNES	SÁBADO	DOMING O	LUNES	MARTES	MIÉRCOL ES	JUEVES	VIERNES	SÁBADO	DOMING O
Supervisión		GES	1								x	x	x				
Descargas de bobinas			grua+2 peones.	x	x	x	x	x			x	x	x				
Apertura de zanja entre set y cluster repsol		OBRAM AS	1 retro+peon								x	x	x				
Horimigonado de tubos en set		OBRAM AS	2 peones										x				
Tendido de cable de cu 50 mm2		ARCACE	camión grua+3														
Aporte primera capa de areana en zanja set.		OBRAM AS	1 retro+peon														
		x - Día de trabajo completo															
		x - Media jornada de trabajo															
		No laboral															

PLANIFICACIÓN 11/04 a 23/04				Fecha													
Nombre actividad/Área	% Avance	Empresa	Nº Trabajadores/Máquinas	10/04/2022	11/04/2022	12/04/2022	13/04/2022	14/04/2022	15/04/2022	16/04/2022	17/04/2022	18/04/2022	19/04/2022	20/04/2022	21/04/2022	22/04/2022	23/04/2022
				LUNES	MARTES	MIÉRCOLES	JUEVES	VIERNES	SÁBADO	DOMINGO	LUNES	MARTES	MIÉRCOLES	JUEVES	VIERNES	SÁBADO	DOMINGO
Supervisión		GES	1	X	X	X											
Descargas de bobinas		SURCASA	grua+2 peones.			X											
Replanteo y señalización zona set		SURCASA	2 peones	X													
Apertura de zanja en set		OBRAMAS	1 retro	X	X	X					X	X	X				
Hormigonado en set		OBRAMAS	1 peones		X	X					X	X	X				
Apertura de zanja desde set a cluster los vientos.		OBRAMAS	1 retro+2 peones								X	X	X	X	X		
Tendido de cable de tierra desde set hasta cruzamiento vial.		ARCAC E	camión grua+3 oper.											X			
Aporte primera cama de arena.		OBRAMAS	1 retro+peon												X		
		x - Día de trabajo completo															
		x - Media jornada de trabajo															
		No laboral															

PLANIFICACIÓN 18/04 a 30/04				Fecha													
Nombre actividad/Área	% Avance	Empresa	Nº Trabajadores/Máquinas	18/04/2022	19/04/2022	20/04/2022	21/04/2022	22/04/2022	23/04/2022	24/04/2022	25/04/2022	26/04/2022	27/04/2022	28/04/2022	29/04/2022	30/04/2022	01/05/2022
MEDIA TENSIÓN				LUNES	MARTES	MIÉRCOLES	JUEVES	VIERNES	SÁBADO	DOMINGO	LUNES	MARTES	MIÉRCOLES	JUEVES	VIERNES	SÁBADO	DOMINGO
Supervisión		GES	1	X	X	X	x	x									
Descargas de bobinas		SURCASA	grua+2 peones.	X	X	X	X	X			X	X	X	X	X		
Replanteo y señalización zona set		SURCASA	2 peones	x	x												
Apertura de zanja en set		OBRAMAS	1 retro		x			x				x					
Hormigonado en set		OBRAMAS	1 retro+ peon			x	x						x	x			
Apertura de zanja desde set a cluster los vientos.		OBRAMAS	1 retro+2 peones	x	x	x	x	x			x	x	x	x	x		
Tendido de cable de tierra entre set y cruzamiento vial principal		Arcace	1 CARROCETA+2 TECNICOS														
Tapado con primera capa de arena hasta cruzamiento vial principal		OBRAMAS	1 retro+1 peón														
comienzo apertura zanja bartolomeo 2		OBRAMAS	1retro+peon								x	x	x	x	x		
			x - Día de trabajo completo														
			x - Media jornada de trabajo														
			No laboral														

PLANIFICACIÓN 25/04 a 08/05				Fecha													
Nombre actividad/Área		Empresa	Nº Trabajadores/Máquinas	25/04/2022	26/04/2022	27/04/2022	28/04/2022	29/04/2022	30/04/2022	01/05/2022	02/05/2022	03/05/2022	04/05/2022	05/05/2022	06/05/2022	07/05/2022	08/05/2022
MEDIA TENSIÓN	% Avance			LUNES	MARTES	MIÉRCOLES	JUEVES	VIERNES	SÁBADO	DOMINGO	LUNES	MARTES	MIÉRCOLES	JUEVES	VIERNES	SÁBADO	DOMINGO
Supervisión		GES	1	x	x	x	x	x			x	x	x	x	x		
Descargas de bobinas (Cable 400)		SURCASA	grua+2 peones.	x	x	x	x	x			x	x	x	x	x		
Apertura de zanja en set		OBRAMAS	1 retro	x			x										
Hormigonado en set		OBRAMAS	1 retro+ peon		x	x		x			x						
Apertura de zanja desde set a cluster los vientos.		OBRAMAS	1 retro+2 peones	x	x	x	x	x			x	x	x	x	x		
Apertura de zanja entre sb27 y sb2 3		OBRAMAS	1 retro+ peon	x	x	x	x	x			x	x	x	x	x		
Tendido de cable de tierra entre set y pk 1 de zanja principal.		Arcace	1 CARROCETA+2 TECNICOS			x											
Aporte primera capa de arena entre se y pk 1 de zanja principal		OBRAMAS	1 retro+1 peón			x	x	x			x						
Tendido de cable de cu entre sb2 7 y sb2 4		OBRAMAS	1retro+peon				x										
Aporte primera capa de arena entre sb2 7 y sb2 4		OBRAMAS	1 retro+ peon				x										
Tendido entre sb2 7 y sb2 4		Arcace	1 CARROCETA+2 TECNICOS				x										
Tapado entre sb2 7 y sb2 4		OBRAMAS	1 retro+ peon					x	x								
Tendido de cable entre set y cluster los vientos.		Arcace	2CARROCETA+4 TECNICOS									x	x	x	x		
		x - Día de trabajo completo															
		x - Media jornada de trabajo															
		No laboral															

5. RESULTADOS DE LAS ACTUACIONES DE VIGILANCIA Y SEGUIMIENTO

A partir de un minucioso análisis de la documentación de referencia, incluyendo la Declaración de Impacto sobre el proyecto del parque eólico San Bartolomé I y su línea de evacuación, recogida en la resolución del 21 de julio de 2021 del Instituto Aragonés de Gestión ambiental, se ha realizado un seguimiento y vigilancia de todas las actuaciones incluidas.

Entre dichas actuaciones se incluyen:

- Seguimiento ambiental y vigilancia ambiental de las obras.
- Aspectos y parámetros indicadores de seguimiento en la fase de construcción:
 - Ⓞ Control del jalonamiento de la zona de ocupación de la obra y de los caminos de acceso (Plan de ruta)
 - Ⓞ Localización y control de instalaciones auxiliares, parque de maquinaria y zonas de préstamo y vertedero.
 - Ⓞ Control de las emisiones de polvo y partículas en suspensión
 - Ⓞ Control de las emisiones acústicas y contaminantes de la maquinaria
 - Ⓞ Vigilancia de la impermeabilización del parque de maquinaria, punto limpio y barreras de retención de sedimentos
 - Ⓞ Control de la gestión de residuos
 - Ⓞ Control de la alteración y compactación de suelos
 - Ⓞ Control de la contaminación por vertidos (suelo y agua)

5.1. SEGUIMIENTO AMBIENTAL Y VIGILANCIA AMBIENTAL DE LA OBRA

Las obras para el parque eólico San Bartolomé I, se inician en enero de 2022. El presente documento, corresponde al tercer informe mensual en fase de obras, quedando recogido en el mismo el periodo comprendido entre el 01/04/2022 y el 30/04/2022.

En la siguiente tabla, se presenta un breve resumen del estado de los principales parámetros de control evaluados:

ASPECTOS Y PARÁMETROS INDICADORES

Control del jalonamiento de la zona de ocupación de la obra y de los caminos de acceso

Los límites del parque San Bartolomé I están bien definidos, ya que se ha realizado un estaquillado definiendo claramente el terreno que forma parte de la obra del parque, evitando así afecciones innecesarias. No se han realizado operaciones fuera de dichos límites.

Localización y control de instalaciones auxiliares, parque de maquinaria y zonas de préstamo y vertedero

No existen instalaciones auxiliares como tal. Se dispone de una campa de acopio, en la que están las palas de los aerogeneradores. Por otro lado, no hay un parque de maquinaria, las máquinas se dejan en el tajo, pasando antes del final y del principio del trabajo una revisión para comprobar que no hay riesgo de contaminación del suelo.

Control de las emisiones de polvo y partículas en suspensión

Durante el periodo comprendido en este informe ha comenzado a generarse una cantidad de polvo significativa, especialmente en los días de hormigonado, debido a la poca humedad de los viales y a la circulación de vehículos pesados. Tras detectar este problema se han tomado las medidas oportunas para minimizar este problema, y en el último hormigonado ya se controló la velocidad de los vehículos y se regaron los viales considerados críticos. En futuros informes de aportará nueva información sobre este parámetro al considerarlo crítico.

Control de las emisiones acústicas y contaminantes de la maquinaria

Todos los vehículos en obra disponen de su ITV en regla o de las fichas técnicas necesarias para trabajar en condiciones normales. Se comprueba que el nivel acústico de la maquinaria está dentro de los umbrales admisibles.

Vigilancia de la impermeabilización del parque de maquinaria, punto limpio y barreras de retención de sedimentos

No existe el parque de maquinaria. Se considera que el punto limpio garantiza la adecuada gestión de residuos generados en obra. Hay contenedores para los residuos no peligrosos y contenedores herméticos con cierre de seguridad para los residuos peligrosos, además de estar sobre un cubeto de contención, el cual se encuentra sobre suelo impermeable.

Control de la gestión de residuos

Se han establecido las directrices para conseguir una gestión adecuada de los residuos generados en obra para garantizar el cumplimiento de la legislación y un tratamiento correcto de los residuos. Los residuos peligrosos se gestionarán a través de un gestor autorizado. Queda prohibido el cambio de aceites o cualquier reparación de maquinaria que genere residuo en zonas que no han sido habilitadas para ello o en lugares donde el suelo no está protegido. En cuanto al residuo de hormigón, se debe evitar su abandono y acumulación en el suelo, y en caso de que se genere, se picará y se gestionará como residuo de hormigón.

Se incluye la ficha de trazabilidad de residuos/consumos para el mes de abril en el Anexo III - *Gestión de Residuos*.

ASPECTOS Y PARÁMETROS INDICADORES
Control de la alteración y compactación de suelos
No se observa una alteración ni una compactación en el suelo destacable fuera del ámbito de una obra como esta. La tierra vegetal se está retirando en caballones de en torno a un metro de altura, separándose del resto del material extraído.
Control de la contaminación por vertidos (suelo y agua)
Se realizan inspecciones visuales a las zonas sensibles de ser contaminadas. No se detectan ni materiales con riesgo de ser arrastrados, ni hay ningún motivo causante de alarma. Las zonas potencialmente generadoras de residuos (zona de acopio, zonas de lavado) se encuentran lejos de estas zonas sensibles y de las zonas de drenaje natural. Además, los puntos de agua utilizados por la fauna cercanos a la obra no están siendo afectados.

Por otro lado, en las visitas realizadas se han detectado varias observaciones, sin generar ninguna no conformidad.

Todas ellas han sido comunicadas formalmente a las contratatas implicadas, siendo objeto del plan de acción y gestión, y quedando sometidas a una supervisión que permita certificar el cierre de estas. Actualmente las observaciones realizadas están siendo corregidas por las subcontratas y en las visitas del mes de mayo se comprobará su eficacia.

5.2. ASPECTOS Y PARAMETROS INDICADORES. CHECK LIST

Tal y como se describe en la metodología del presente informe, en cada una de las visitas efectuadas, se verifican los distintos aspectos y parámetros indicadores establecidos en el PVA de acuerdo a la etapa en que se encuentren las obras. En el Anexo I se recogen los informes elaborados en cada una de las visitas a obra y los resultados obtenidos en las mismas.

5.3. EVALUACIÓN DE EFECTOS ACUMULATIVOS

Existe un efecto sinérgico o acumulativo derivado de la construcción simultánea de los tres parques eólicos (San Bartolomé I, San Bartolomé II y Polux) e infraestructuras asociadas. Se exponen a continuación, en forma de tabla, la influencia sinérgica actual de las obras sobre los diferentes factores ambientales afectados por la ejecución de estas. Se exponen, en columnas, las principales tareas derivadas de la fase de construcción y, en filas, los factores ambientales evaluados, reflejándose la interacción sinérgica resultante a fecha del presente informe. Los símbolos positivos reflejan interacción positiva (ambientalmente favorable), y los símbolos +/- reflejan interacciones neutras:

FASE DE CONSTRUCCIÓN							
	Movimiento de tierras y excavaciones	Apertura de zanjas	Instalación eléctrica	Desbroce y nivelado del terreno	Sujeción, cimentación y montaje	Infraestructuras auxiliares	Generación de residuos
Calidad del aire	+ Los viales compartidos minimizan el volumen de tierras. + El uso de maquinaria durante menor tiempo minimizan el uso de combustible.	+ Zanjas limitadas al existir infraestructuras compartidas como los viales. + El uso de maquinaria durante menor tiempo minimiza el uso de combustible.	+/- Se precisa cableados a los proyectos individuales	+ Al existir infraestructuras compartidas. + El uso de maquinaria durante menor tiempo minimiza el uso de combustible.	+ Las maquinarias en una misma jornada pueden realizar las labores de varios parques y por lo tanto se reducen los desplazamientos	-	+/- Se acumulan
Aguas	+ Riegos compartidos al compartir viales	+/-Afecciones acumuladas	+ Menor uso de aguas por parte del personal al ser el mismo personal para toda la obra	+ Riegos compartidos durante las labores de desbroce	+ Menor uso de aguas por parte del personal al ser el mismo personal para toda la obra	+ Menor uso de aguas por parte del personal al ser el mismo personal para toda la obra	+ Menor generación de aguas residuales al existir infraestructuras auxiliares comunes
Suelo	+ Los viales compartidos minimizan el uso de suelo	+ Las zanjas compartidas reducen la utilización de suelo	+ Menor utilización de suelo por instalaciones eléctricas compartidas	+ El desbroce de suelo es menor al existir infraestructuras compartidas	+ Menor utilización de suelo por existir cimentaciones comunes	+ Menor utilización de suelo para la implantación de infraestructuras comunes al ser comunes para los proyectos	+/-
Unidades de vegetación	+ Las unidades de vegetación afectadas son menores al existir menos movimiento de tierras y excavaciones	+ Las unidades de vegetación afectadas son menores al existir menor número de zanjas al existir infraestructuras comunes	+ Las unidades de vegetación afectadas son menores gracias a las instalaciones eléctricas compartidas	+ Las unidades de vegetación afectadas son menores al ser los desbroces menores por las infraestructuras comunes	+ Las unidades de vegetación afectadas con menores al existir infraestructuras comunes	+ Las unidades de vegetación afectadas son menores gracias a las infraestructuras comunes	+/-

FASE DE CONSTRUCCIÓN							
	Movimiento de tierras y excavaciones	Apertura de zanjas	Instalación eléctrica	Desbroce y nivelado del terreno	Sujeción, cimentación y montaje	Infraestructuras auxiliares	Generación de residuos
Fauna	+ Menor impacto al ser menor el tiempo de la obra	+ Menor impacto al ser menor el tiempo de la obra	+ Menor impacto al ser menor el tiempo de ejecución de la instalación eléctrica al tener parte común	+ La fauna se ve menos afectadas al ser el terreno de trabajo menor por las sinergias de los proyectos	+ Menor impacto temporal en la fauna al poder realizarse trabajos de varios parques durante una misma jornada de trabajo, disminuyendo el tiempo de obra	+ Menor afección a la fauna al ser comunes para los proyectos	+/-
Paisaje	+ Menor impacto al ser menor el tiempo de la obra	+ Menor impacto al ser menor el tiempo de la obra	+ La utilización par parte de los 3 proyectos de infraestructuras de evacuación comunes hacen que el impacto visual en el paisaje sea menor	+ Menor afección al paisaje al poder utilizar viales compartidos y tener que desbrozar y nivelar menos terreno	+ Menor impacto temporal en el paisaje de la maquinaria presente durante la obra al finalizar la obra antes por los efectos sinérgicos	+ Menor afección al paisaje al ser comunes para los proyectos	+/-

6. CONCLUSIONES

Con el desarrollo del Programa de Vigilancia Ambiental, se comprueban los efectos medioambientales que provoca la fase de obras del parque eólico San Bartolomé I y su línea de evacuación, y el grado de eficacia de las medidas correctoras y protectoras propuestas. La evaluación de la marcha del Programa de Vigilancia Ambiental para el período de referencia es que se desarrolla uniformemente en el tiempo y de manera correcta. De la misma manera se ajusta a lo dispuesto en los documentos que lo controlan, como son el Estudio de Impacto Ambiental, Programa de Vigilancia Ambiental y en la Declaración de Impacto Ambiental.

A lo largo del periodo evaluado en el presente informe, se ha podido comprobar que en general se cumplen los parámetros establecidos dentro del Plan de Vigilancia Ambiental en Obra para el parque eólico San Bartolomé I. Durante las visitas realizadas no se ha generado ninguna no conformidad.

7. BIBLIOGRAFÍA

Allué, J.L., 1990. Atlas Fitoclimático de España. Taxonomías. Instituto Nacional de Investigaciones Agrarias. Ministerio de Agricultura, Pesca y Alimentación.

Anderson, R.; Morrison, M.; Sinclair, K. & Strickland, D. 1999. *Studying Wind Energy/Bird Interactions: A Guidance Documents*. National Wind Coordinating Committee. Aian Subcommittee. Washington D.C.

Atienza, J.C., I. Martín Fierro, O. Infante y J. Valls. 2008. *Directrices para la evaluación del impacto de los parques eólicos en aves y murciélagos (versión 1.0)*. SEO/Birdlife, Madrid.

Carrascal, L.M. y Palomino, D., 2008. Las aves comunes reproductoras en España. Población en 2004-2006. SEO/Birdlife. Madrid.

CEC & CDFG (California Energy Commission and California Department of Fish and Game). 2007. *California Guidelines for Reducing Impacts to Birds and Bats from Wind Energy Development*. Committee Draft Report. California Energy Commission, Renewables Committee, and Energy Facilities Siting Division, and California Department of Fish and Game, Resource Management and Policy Division.

CEIWEP (Committee on Environment Impacts of Wind-Energy Projects). 2007. *Environmental Impacts of Wind Energy Projects*. National Research Council of the National Academies. The National Academies Press. Washington D.C.

Drewitt, A.L. & Langston, R.H.W. 2006. Assessing the impacts of wind farms on birds. *Ibis* 148:29-42.

Erickson, W.P.; Gritski, B. & Kronner, K. 2003. *Nine Canyon Wind Power project avian and bat monitoring report*, September 2002-August 2003. Technical report submitted to Energy Northwest and the Nine Canyon Technical Advisory Committee.

Escandell, V. 2005. **Seguimiento de Aves Nocturnas en España. Programa NOCTUA. Informe 2003-2004.** Análisis y establecimiento de una nueva metodología. SEO/BirdLife. Madrid.

Johnson, G.; Erickson, W.; White, J. & McKinney, R. 2003. *Avian and bat mortality during the first year of operation at the Klondike Phase*. Wind Project, Sherman County, Oregon. WEST, Inc. Cheyenne.

Kerlinger, P. 2002. *An assessment of the impacts of Green Mountain Power Corporation's Wind Power facility on breeding and migrating birds in Searsburg, Vermont*. July 1996-July 1998. NREL. Colorado.

Langston, R.H.W. & Pullan J.D. 2004. Effects of wind farms on birds. RSPB-Birdlife International. *Nature and environment*, Nº 139.

Lekuona, J.M. 2001. Uso del espacio por la avifauna y control de la mortalidad de aves y murciélagos en los parques eólicos de Navarra en un ciclo anual. Informe para la Dirección General de Medio Ambiente-Gobierno de Navarra.

Madroño, A; González, C.; Atienza, J.C. 2004. Libro Rojo de las Aves de España. Dirección general de la Biodiversidad SEO-Birdlife. Madrid.

NWCC. 2004. *Wind turbine interactions with birds and bats: a summary of research results and remaining questions*, National Wind Coordinating Committee, nov. 2004. www.nationalwind.org

Orloff, S. & A. Flannery. 1992. *Wind turbine effects on avian activity, habitat use, and mortality in Altamont Pass and Solano County Wind Resource Areas*. Rep. from BioSystems Analysis Inc., Tiburon, CA, for Calif. Energy Commis. [Sacramento, CA], and Planning Depts, Alameda, Contra Costa and Solano Counties, CA.

Palomo, J. & Gisbert, J., 2008. Atlas y Libro Rojo de los Mamíferos Terrestres de España. ICONA (Organismo Autónomo de Parques Nacionales).

Rivas-Martínez, S., 1987. Mapa de series de vegetación de España. Editado por Dirección General de Medio Natural y Política Forestal. Ministerio de Medio Ambiente, y Medio Rural y Marino.

Schwartz, S.S. (Ed.). 2004. *Proceedings of the Wind Energy and Birds/Bats Workshop: Understanding and Resolving Birds and Bats Impacts*. RESOLVE, Inc. Washington, D.C.

SEO/BirdLife (López-Jiménez N. Ed). 2021.. Libro Rojo de las Aves de España.

Smallwood, K.S. & Thelander, C.G. 2004. *Developing methods to reduce bird mortality in the Altamont Pass Wind Resource Area*. Final report by BioResource Consultants to the California Energy Commission.

Tellería, J.L. 1986. Manual para el censo de los vertebrados terrestres. Ed. Raices, Madrid.

Unamuno, J.M. et al. 2005. Estudio sobre la incidencia sobre la avifauna del Parque Eólico de Oiz (Bizkaia), Noviembre 2003- Diciembre 2004. Informe del programa de vigilancia ambiental.

Winkelman, J.E. 1989. Birds and the wind park near Urk: collision victims and disturbance of ducks, geese and swans. RIN Rep.89/15. Rijksinstituut voor Natuurbeheer, Arnhem, The Netherlands. Dutch, Engl. Summ.

PROGRAMA DE VIGILANCIA AMBIENTAL

ANEXOS

PROGRAMA DE VIGILANCIA AMBIENTAL

ANEXO I: ASPECTOS Y PARAMETROS INDICADORES PARQUE EÓLICO SAN BARTOLOMÉ I

DATOS DE LA INSTALACIÓN

OBRA: Complejo Eólico VIENTOS

PROMOTOR: REPSOL

CONSTRUCTORES: GES

DIRECCIÓN FACULTATIVA: EOSOL GROUP

Responsable Ambiental de la Obra: Luis Ballesteros Sanz

Responsable Técnico de Medio Ambiente de la Contrata: Diego Domínguez Loeches

FECHA: 06/04/22

TRABAJOS REALIZADOS

NOTA:

Aquellos items que no presentan un check en la casilla de verificado, no han sido evaluados por no ser de aplicación la medida en el momento en que se realiza la visita.

ZONA DE OBRA

Superficie de ocupaciónVerificado: Conforme: No cumple:

No conformidad:

Observación:

Jalonamiento del perímetro de obraVerificado: Conforme: No cumple:

No conformidad:

Observación:

Limitación de velocidadVerificado: Conforme: No cumple:

No conformidad:

Observación:

LOCALIZACIÓN DE ZONAS AUXILIARES

Zonas auxiliaresVerificado: Conforme: No cumple:

No conformidad:

Observación:

Impermeabilización

Verificado: Conforme: No cumple:

No conformidad:

Observación:

Zanja hidrocarburos

Verificado: Conforme: No cumple:

No conformidad:

Observación:

MAQUINARIA EN CONSTRUCCIÓN

Niveles acústicos de la maquinaria

Verificado: Conforme: No cumple:

No conformidad:

Observación:

Control de gases y humos

Verificado: Conforme: No cumple:

No conformidad:

Observación:

SUELOS

Alteración y compactación de suelos

Verificado: Conforme: No cumple:

No conformidad:

Observación:

Retirada, acopio y mantenimiento de la tierra vegetal

Verificado: Conforme: No cumple:

No conformidad:

Observación:

Sobrantes

Verificado: Conforme: No cumple:

No conformidad:

Observación:

Erosión de suelos y taludes

Verificado: Conforme: No cumple:

No conformidad:

Observación:

REDES DE DRENAJE Y CALIDAD DE AGUAS

Vertidos

Verificado: Conforme: No cumple:

No conformidad:

Observación:

Infraestructuras de abastecimiento

Verificado: Conforme: No cumple:

No conformidad:

Observación:

EMISIÓN DE POLVO Y PARTÍCULAS

Mínima incidencia

Verificado: Conforme: No cumple:

No conformidad:

Observación: Se produce demasiado polvo en algunas zonas de la obra. Se deben realizar riegos periódicos para evitar este problema. Se dan más detalles en el cuerpo del mail en el que se adjunta este informe.

Riegos

Verificado: Conforme: No cumple:

No conformidad:

Observación:

GESTIÓN DE RESIDUOS EN OBRA

Gestión de residuos y control documental

Verificado: Conforme: No cumple:

No conformidad:

Observación:

Punto limpio (recogida, acopio y tratamiento de residuos)

Verificado: Conforme: No cumple:

No conformidad:

Observación:

Ausencia de residuos abandonados

Verificado: Conforme: No cumple:

No conformidad:

Observación:

Residuos de hormigón

Verificado: Conforme: No cumple:

No conformidad:

Observación:

Zonas de prestamos, canteras y vertederos

Verificado: Conforme: No cumple:

No conformidad:

Observación:

PAISAJE Y POBLACIÓN

Niveles acústicos en las poblaciones

Verificado: Conforme: No cumple:

No conformidad:

Observación:

Adecuación paisajísticaVerificado: Conforme: No cumple:

No conformidad:

Observación:

Permeabilidad territorialVerificado: Conforme: No cumple:

No conformidad:

Observación:

Reposición de servicios afectadosVerificado: Conforme: No cumple:

No conformidad:

Observación:

Dominio público forestalVerificado: Conforme: No cumple:

No conformidad:

Observación:

VÍAS PECUARIAS**Dominio público pecuario**Verificado: Conforme: No cumple:

No conformidad:

Observación:

PROTECCIÓN DE VEGETACIÓN NATURAL**Mínima afección a vegetación**Verificado: Conforme: No cumple:

No conformidad:

Observación:

Prevención de incendiosVerificado: Conforme: No cumple:

No conformidad:

Observación:

CONTROL DE LA AFECCIÓN A LA FAUNA**Control de la afección a la fauna (nidificación/hotspot de fauna)**Verificado: Conforme: No cumple:

No conformidad:

Observación:

Prevención de atropellosVerificado: Conforme: No cumple:

No conformidad:

Observación:

PATRIMONIO PALEONTOLÓGICO E HISTÓRICO-ARQUEOLÓGICO**Ausencia de elementos arqueológicos o patrimoniales**Verificado: Conforme: No cumple:

No conformidad:

Observación:

Balizado del Yacimiento 1Verificado: Conforme: No cumple:

No conformidad:

Observación:

RESTAURACIÓN VEGETAL**Extendido de la tierra vegetal**Verificado: Conforme: No cumple:

No conformidad:

Observación:

CENSO DE FAUNA

Nombre científico	Nombre común	Nº de individuos	Tipo de indicio
<i>Circus aeruginosus</i>	Aguilucho lagunero	1	Observación directa
<i>Gyps fulvus</i>	Buitre leonado	1	Observación directa
<i>Milvus migrans</i>	Milano negro	1	Observación directa
<i>Fringilla coelebs</i>	Pinzón vulgar	7	Observación directa
<i>Linaria cannabina</i>	Pardillo común	25	Observación directa
<i>Emberiza calandra</i>	Triguero	50	Observación directa
<i>Melanocorypha calandra</i>	Calandria	15	Observación directa
<i>Galerida cristata</i>	Cogujada común	25	Observación directa
<i>Alectoris rufa</i>	Perdiz roja	2	Observación directa
<i>Sylvia atricapilla</i>	Curruca capirotada	2	Observación directa
<i>Sylvia undata</i>	Curruca rabilarga	1	Observación directa
<i>Turdus merula</i>	Mirlo común	15	Observación directa
<i>Sturnus unicolor</i>	Estornino negro	30	Observación directa
<i>Parus major</i>	Carbonero común	1	Observación directa

Otras fotografías



Imagen 1. Paridera balizada correctamente entre SBI-9 y SBI-10.

Otras fotografías



6 abr 2022 12:06:47
30T 668189 4574049
Vía sin nombre

Herrera de los Navarros, Zaragoza 50150

Imagen 2. Paridera que se debe balizar entre SBI-05 y SBI-06



30T 665165 4572979
138° SE

Aguilón, Zaragoza 50155

España

Clúster Vientos-PE.San Bartolomé 2. SB2-2

7 abr. 2022 9:12:59

Imagen 3. Cuba de agua disponible en obra para ejecutar riegos en viales.



Imagen 4. Zona de lavado en perfecto estado tras lavado de cuba de hormigón en SBII-02.



Imagen 5. Bidones colocados sobre cubetos de contención.

DATOS DE LA INSTALACIÓN

OBRA: Complejo Eólico VIENTOS

PROMOTOR: REPSOL

CONSTRUCTORES: GES

DIRECCIÓN FACULTATIVA: EOSOL GROUP

Responsable Ambiental de la Obra: Luis Ballesteros Sanz

Responsable Técnico de Medio Ambiente de la Contrata: Diego Domínguez Loeches

FECHA: 11/04/22

TRABAJOS REALIZADOS

NOTA:

Aquellos items que no presentan un check en la casilla de verificado, no han sido evaluados por no ser de aplicación la medida en el momento en que se realiza la visita.

ZONA DE OBRA

Superficie de ocupaciónVerificado: Conforme: No cumple:

No conformidad:

Observación:

Jalonamiento del perímetro de obraVerificado: Conforme: No cumple:

No conformidad:

Observación:

Limitación de velocidadVerificado: Conforme: No cumple:

No conformidad:

Observación:

LOCALIZACIÓN DE ZONAS AUXILIARES

Zonas auxiliaresVerificado: Conforme: No cumple:

No conformidad:

Observación:

Impermeabilización

Verificado: Conforme: No cumple:

No conformidad:

Observación:

Zanja hidrocarburos

Verificado: Conforme: No cumple:

No conformidad:

Observación:

MAQUINARIA EN CONSTRUCCIÓN

Niveles acústicos de la maquinaria

Verificado: Conforme: No cumple:

No conformidad:

Observación:

Control de gases y humos

Verificado: Conforme: No cumple:

No conformidad:

Observación:

SUELOS

Alteración y compactación de suelos

Verificado: Conforme: No cumple:

No conformidad:

Observación:

Retirada, acopio y mantenimiento de la tierra vegetal

Verificado: Conforme: No cumple:

No conformidad:

Observación:

Sobrantes

Verificado: Conforme: No cumple:

No conformidad:

Observación:

Erosión de suelos y taludes

Verificado: Conforme: No cumple:

No conformidad:

Observación:

REDES DE DRENAJE Y CALIDAD DE AGUAS

Vertidos

Verificado: Conforme: No cumple:

No conformidad:

Observación:

Infraestructuras de abastecimiento

Verificado: Conforme: No cumple:

No conformidad:

Observación:

EMISIÓN DE POLVO Y PARTÍCULAS

Mínima incidencia

Verificado: Conforme: No cumple:

No conformidad:

Observación: Se genera mucho polvo en determinadas zonas de la obra. Se debe tener especial cuidado con la circulación de camiones con peso. Hay que incidir en que deben circular a menos velocidad. Si este problema se mantiene o se incrementa los riegos se deberán empezar a aplicar más habitualmente.

Riegos

Verificado: Conforme: No cumple:

No conformidad:

Observación:

GESTIÓN DE RESIDUOS EN OBRA**Gestión de residuos y control documental**Verificado: Conforme: No cumple:

No conformidad:

Observación:

Punto limpio (recogida, acopio y tratamiento de residuos)Verificado: Conforme: No cumple:

No conformidad:

Observación:

Ausencia de residuos abandonadosVerificado: Conforme: No cumple:

No conformidad:

Observación: Hay basura en la plataforma SB2-4. Se debe recoger cuanto antes

Residuos de hormigónVerificado: Conforme: No cumple:

No conformidad:

Observación:

Zonas de prestamos, canteras y vertederosVerificado: Conforme: No cumple:

No conformidad:

Observación:

PAISAJE Y POBLACIÓN**Niveles acústicos en las poblaciones**Verificado: Conforme: No cumple:

No conformidad:

Observación:

Adecuación paisajística

Verificado: Conforme: No cumple:

No conformidad:

Observación:

Permeabilidad territorial

Verificado: Conforme: No cumple:

No conformidad:

Observación:

Reposición de servicios afectados

Verificado: Conforme: No cumple:

No conformidad:

Observación:

Dominio público forestal

Verificado: Conforme: No cumple:

No conformidad:

Observación:

VÍAS PECUARIAS

Dominio público pecuario

Verificado: Conforme: No cumple:

No conformidad:

Observación:

PROTECCIÓN DE VEGETACIÓN NATURAL

Mínima afección a vegetación

Verificado: Conforme: No cumple:

No conformidad:

Observación:

Prevención de incendiosVerificado: Conforme: No cumple:

No conformidad:

Observación:

CONTROL DE LA AFECCIÓN A LA FAUNA**Control de la afección a la fauna (nidificación/hotspot de fauna)**Verificado: Conforme: No cumple:

No conformidad:

Observación:

Prevención de atropellosVerificado: Conforme: No cumple:

No conformidad:

Observación:

PATRIMONIO PALEONTOLÓGICO E HISTÓRICO-ARQUEOLÓGICO**Ausencia de elementos arqueológicos o patrimoniales**Verificado: Conforme: No cumple:

No conformidad:

Observación:

Balizado del Yacimiento 1Verificado: Conforme: No cumple:

No conformidad:

Observación:

RESTAURACIÓN VEGETAL**Extendido de la tierra vegetal**Verificado: Conforme: No cumple:

No conformidad:

Observación:

Minimizar apertura de caminos

Verificado: Conforme: No cumple:
 No conformidad:
 Observación:

Restauración vegetal e integración paisajística

Verificado: Conforme: No cumple:
 No conformidad:
 Observación:

ACTUACIONES A FIN DE OBRAS

Desmantelamiento de las instalaciones temporales y limpieza de la zona de obra

Verificado: Conforme: No cumple:
 No conformidad:
 Observación:

OTROS

Verificado: Conforme: No cumple:
 No conformidad:
 Observación: La paridera que se recomendó balizar la semana anterior todavía no se ha balizado

CENSO DE FAUNA

Nombre científico	Nombre común	Nº de individuos	Tipo de indicio
<i>Circaetus gallicus</i>	Culebrera europea	1	Observación directa
<i>Melanocorypha calandra</i>	Calandria	25	Observación directa
<i>Carudelis carduelis</i>	Jilguero	7	Observación directa
<i>Linaria cannabina</i>	Pardillo común	30	Observación directa
<i>Sylvia undata</i>	Curruca rabilarga	1	Observación directa
<i>Gyps fulvus</i>	Buitre leonado	1	Observación directa
<i>Falco tinnunculus</i>	Cernícalo vulgar	2	Observación directa
<i>Galerida cristata</i>	Cogujada común	10	Observación directa
<i>Emberiza calandra</i>	Triguero	15	Observación directa

Observaciones – Fotografías



Imagen 1. Paridera que se debe balizar entre SBI-5 y SBI-6.



Imagen 2 y 3. Basura en SBII-02

Otras fotografías



Imagen 4. Buitre herido que se recoge junto a SBI-05.

DATOS DE LA INSTALACIÓN

OBRA: Complejo Eólico VIENTOS

PROMOTOR: REPSOL

CONSTRUCTORES: GES

DIRECCIÓN FACULTATIVA: EOSOL GROUP

Responsable Ambiental de la Obra: Luis Ballesteros Sanz

Responsable Técnico de Medio Ambiente de la Contrata: Diego Domínguez Loeches

FECHA: 18/04/22

TRABAJOS REALIZADOS

NOTA:

Aquellos items que no presentan un check en la casilla de verificado, no han sido evaluados por no ser de aplicación la medida en el momento en que se realiza la visita.

ZONA DE OBRA

Superficie de ocupaciónVerificado: Conforme: No cumple:

No conformidad:

Observación:

Jalonamiento del perímetro de obraVerificado: Conforme: No cumple:

No conformidad:

Observación:

Limitación de velocidadVerificado: Conforme: No cumple:

No conformidad:

Observación: Los camiones van a más de 30 km/h y no respetan el límite de velocidad establecido en todo el parque generando gran cantidad de polvo.

LOCALIZACIÓN DE ZONAS AUXILIARES

Zonas auxiliaresVerificado: Conforme: No cumple:

No conformidad:

Observación:

Impermeabilización

Verificado: Conforme: No cumple:

No conformidad:

Observación:

Zanja hidrocarburos

Verificado: Conforme: No cumple:

No conformidad:

Observación:

MAQUINARIA EN CONSTRUCCIÓN

Niveles acústicos de la maquinaria

Verificado: Conforme: No cumple:

No conformidad:

Observación:

Control de gases y humos

Verificado: Conforme: No cumple:

No conformidad:

Observación:

SUELOS

Alteración y compactación de suelos

Verificado: Conforme: No cumple:

No conformidad:

Observación:

Retirada, acopio y mantenimiento de la tierra vegetal

Verificado: Conforme: No cumple:

No conformidad:

Observación:

Sobrantes

Verificado: Conforme: No cumple:

No conformidad:

Observación:

Erosión de suelos y taludes

Verificado: Conforme: No cumple:

No conformidad:

Observación:

REDES DE DRENAJE Y CALIDAD DE AGUAS

Vertidos

Verificado: Conforme: No cumple:

No conformidad:

Observación:

Infraestructuras de abastecimiento

Verificado: Conforme: No cumple:

No conformidad:

Observación:

EMISIÓN DE POLVO Y PARTÍCULAS

Mínima incidencia

Verificado: Conforme: No cumple:

No conformidad:

Observación: Se genera mucho polvo debido al tránsito de vehículos, especialmente de camiones que circulan a excesiva velocidad.

Riegos

Verificado: Conforme: No cumple:

No conformidad:

Observación:

GESTIÓN DE RESIDUOS EN OBRA**Gestión de residuos y control documental**Verificado: Conforme: No cumple:

No conformidad:

Observación:

Punto limpio (recogida, acopio y tratamiento de residuos)Verificado: Conforme: No cumple:

No conformidad:

Observación:

Ausencia de residuos abandonadosVerificado: Conforme: No cumple:

No conformidad:

Observación:

Residuos de hormigónVerificado: Conforme: No cumple:

No conformidad:

Observación:

Zonas de prestamos, canteras y vertederosVerificado: Conforme: No cumple:

No conformidad:

Observación:

PAISAJE Y POBLACIÓN**Niveles acústicos en las poblaciones**Verificado: Conforme: No cumple:

No conformidad:

Observación:

Adecuación paisajística

Verificado: Conforme: No cumple:

No conformidad:

Observación:

Permeabilidad territorial

Verificado: Conforme: No cumple:

No conformidad:

Observación:

Reposición de servicios afectados

Verificado: Conforme: No cumple:

No conformidad:

Observación:

Dominio público forestal

Verificado: Conforme: No cumple:

No conformidad:

Observación:

VÍAS PECUARIAS

Dominio público pecuario

Verificado: Conforme: No cumple:

No conformidad:

Observación:

PROTECCIÓN DE VEGETACIÓN NATURAL

Mínima afección a vegetación

Verificado: Conforme: No cumple:

No conformidad:

Observación:

Prevención de incendiosVerificado: Conforme: No cumple:

No conformidad:

Observación:

CONTROL DE LA AFECCIÓN A LA FAUNA**Control de la afección a la fauna (nidificación/hotspot de fauna)**Verificado: Conforme: No cumple:

No conformidad:

Observación:

Prevención de atropellosVerificado: Conforme: No cumple:

No conformidad:

Observación:

PATRIMONIO PALEONTOLÓGICO E HISTÓRICO-ARQUEOLÓGICO**Ausencia de elementos arqueológicos o patrimoniales**Verificado: Conforme: No cumple:

No conformidad:

Observación:

Balizado del Yacimiento 1Verificado: Conforme: No cumple:

No conformidad:

Observación:

RESTAURACIÓN VEGETAL**Extendido de la tierra vegetal**Verificado: Conforme: No cumple:

No conformidad:

Observación:

Minimizar apertura de caminosVerificado: Conforme: No cumple: No conformidad: Observación: **Restauración vegetal e integración paisajística**Verificado: Conforme: No cumple: No conformidad: Observación: **ACTUACIONES A FIN DE OBRAS****Desmantelamiento de las instalaciones temporales y limpieza de la zona de obra**Verificado: Conforme: No cumple: No conformidad: Observación: **OTROS****Paridera a balizar**Verificado: Conforme: No cumple: No conformidad: Observación: La paridera que se recomendó balizar la semana anterior todavía no se ha balizado.

CENSO DE FAUNA

Nombre científico	Nombre común	Nº de individuos	Tipo de indicio
<i>Aquila chrysaetos</i>	Águila real	1	Observación directa
<i>Milvus migrans</i>	Milano negro	2	Observación directa
<i>Gyps fulvus</i>	Buitre leonado	4	Observación directa
<i>Melanocorypha calandra</i>	Calandria	15	Observación directa
<i>Carduelis carduelis</i>	Jilguero	40	Observación directa
<i>Emberiza calandra</i>	Triguero	50	Observación directa
<i>Saxicola rubicola</i>	Tarabilla común	2	Observación directa
<i>Phoenicurus ochruros</i>	Colirrojo tizón	2	Observación directa
<i>Alauda arvensis</i>	Alondra común	4	Observación directa
<i>Sylvia atricapilla</i>	Curruca capirotada	1	Observación directa
<i>Hirundo rustica</i>	Golondrina común	8	Observación directa
<i>Apus apus</i>	Vencejo común	2	Observación directa

Observaciones – Fotografías



Imagen 1. Paridera que se debe balizar entre SBI-5 y SBI-6.



Imagen 2. Polvo generado debido al tránsito de camiones.

DATOS DE LA INSTALACIÓN

OBRA: Complejo Eólico VIENTOS

PROMOTOR: REPSOL

CONSTRUCTORES: GES

DIRECCIÓN FACULTATIVA: EOSOL GROUP

Responsable Ambiental de la Obra: Luis Ballesteros Sanz

Responsable Técnico de Medio Ambiente de la Contrata: Diego Domínguez Loeches

FECHA: 25/04/22

TRABAJOS REALIZADOS

NOTA:

Aquellos items que no presentan un check en la casilla de verificado, no han sido evaluados por no ser de aplicación la medida en el momento en que se realiza la visita.

ZONA DE OBRA

Superficie de ocupaciónVerificado: Conforme: No cumple:

No conformidad:

Observación:

Jalonamiento del perímetro de obraVerificado: Conforme: No cumple:

No conformidad:

Observación:

Limitación de velocidadVerificado: Conforme: No cumple:

No conformidad:

Observación: Los camiones van a más de 30 km/h y no respetan el límite de velocidad establecido en todo el parque generando gran cantidad de polvo.

LOCALIZACIÓN DE ZONAS AUXILIARES

Zonas auxiliaresVerificado: Conforme: No cumple:

No conformidad:

Observación:

Impermeabilización

Verificado: Conforme: No cumple:
No conformidad:

Observación:

Zanja hidrocarburos

Verificado: Conforme: No cumple:
No conformidad:

Observación:

MAQUINARIA EN CONSTRUCCIÓN

Niveles acústicos de la maquinaria

Verificado: Conforme: No cumple:
No conformidad:

Observación:

Control de gases y humos

Verificado: Conforme: No cumple:
No conformidad:

Observación:

SUELOS

Alteración y compactación de suelos

Verificado: Conforme: No cumple:
No conformidad:

Observación:

Retirada, acopio y mantenimiento de la tierra vegetal

Verificado: Conforme: No cumple:
No conformidad:

Observación:

Sobrantes

Verificado: Conforme: No cumple:

No conformidad:

Observación:

Erosión de suelos y taludes

Verificado: Conforme: No cumple:

No conformidad:

Observación:

REDES DE DRENAJE Y CALIDAD DE AGUAS

Vertidos

Verificado: Conforme: No cumple:

No conformidad:

Observación:

Infraestructuras de abastecimiento

Verificado: Conforme: No cumple:

No conformidad:

Observación:

EMISIÓN DE POLVO Y PARTÍCULAS

Mínima incidencia

Verificado: Conforme: No cumple:

No conformidad:

Observación: Se produce mucho polvo con el tránsito de camiones. Se debe incidir en que no pueden circular a más de 30 km/h.

Riegos

Verificado: Conforme: No cumple:

No conformidad:

Observación:

GESTIÓN DE RESIDUOS EN OBRA**Gestión de residuos y control documental**Verificado: Conforme: No cumple:

No conformidad:

Observación:

Punto limpio (recogida, acopio y tratamiento de residuos)Verificado: Conforme: No cumple:

No conformidad:

Observación:

Ausencia de residuos abandonadosVerificado: Conforme: No cumple:

No conformidad:

Observación:

Residuos de hormigónVerificado: Conforme: No cumple:

No conformidad:

Observación:

Zonas de préstamos, canteras y vertederosVerificado: Conforme: No cumple:

No conformidad:

Observación:

PAISAJE Y POBLACIÓN**Niveles acústicos en las poblaciones**Verificado: Conforme: No cumple:

No conformidad:

Observación:

Adecuación paisajística

Verificado: Conforme: No cumple:

No conformidad:

Observación:

Permeabilidad territorial

Verificado: Conforme: No cumple:

No conformidad:

Observación:

Reposición de servicios afectados

Verificado: Conforme: No cumple:

No conformidad:

Observación:

Dominio público forestal

Verificado: Conforme: No cumple:

No conformidad:

Observación:

VÍAS PECUARIAS

Dominio público pecuario

Verificado: Conforme: No cumple:

No conformidad:

Observación:

PROTECCIÓN DE VEGETACIÓN NATURAL

Mínima afección a vegetación

Verificado: Conforme: No cumple:

No conformidad:

Observación:

Prevención de incendiosVerificado: Conforme: No cumple:

No conformidad:

Observación:

CONTROL DE LA AFECCIÓN A LA FAUNA**Control de la afección a la fauna (nidificación/hotspot de fauna)**Verificado: Conforme: No cumple:

No conformidad:

Observación:

Prevención de atropellosVerificado: Conforme: No cumple:

No conformidad:

Observación:

PATRIMONIO PALEONTOLÓGICO E HISTÓRICO-ARQUEOLÓGICO**Ausencia de elementos arqueológicos o patrimoniales**Verificado: Conforme: No cumple:

No conformidad:

Observación:

Balizado del Yacimiento 1Verificado: Conforme: No cumple:

No conformidad:

Observación:

RESTAURACIÓN VEGETAL**Extendido de la tierra vegetal**Verificado: Conforme: No cumple:

No conformidad:

Observación:

CENSO DE FAUNA

Nombre científico	Nombre común	Nº de individuos	Tipo de indicio
<i>Melanocorypha calandra</i>	Calandria	15	Observación directa
<i>Emberiza calandra</i>	Triguero	25	Observación directa
<i>Passer montanus</i>	Gorrión molinero	5	Observación directa
<i>Galerida cristata</i>	Cogujada común	10	Observación directa
<i>Corvus corone</i>	Corneja negra	4	Observación directa
<i>Sturnus unicolor</i>	Estornino negro	11	Observación directa
<i>Serinus serinus</i>	Verdecillo	2	Observación directa
<i>Pyrhcorax pyrrhcorax</i>	Chova piquirroja	4	Observación directa
<i>Alauda arvensis</i>	Alondra común	6	Observación directa
<i>Alaudala rufescens</i>	Terrera marismeña	3	Observación directa
<i>Oenanthe hispanica</i>	Collalba rubia	3	Observación directa
<i>Oenanthe oenanthe</i>	Collalba gris	2	Observación directa

Observaciones – Fotografías



Imagen 1. Polvo generado por camiones durante su camino al hormigonado.

Otras fotografías



Imagen 2. Lavado de cubas de hormigón en el pozo de lavado en SBII-08.

PROGRAMA DE VIGILANCIA AMBIENTAL

ANEXO II: CARTOGRAFÍA PARQUE EÓLICO SAN BARTOLOMÉ I

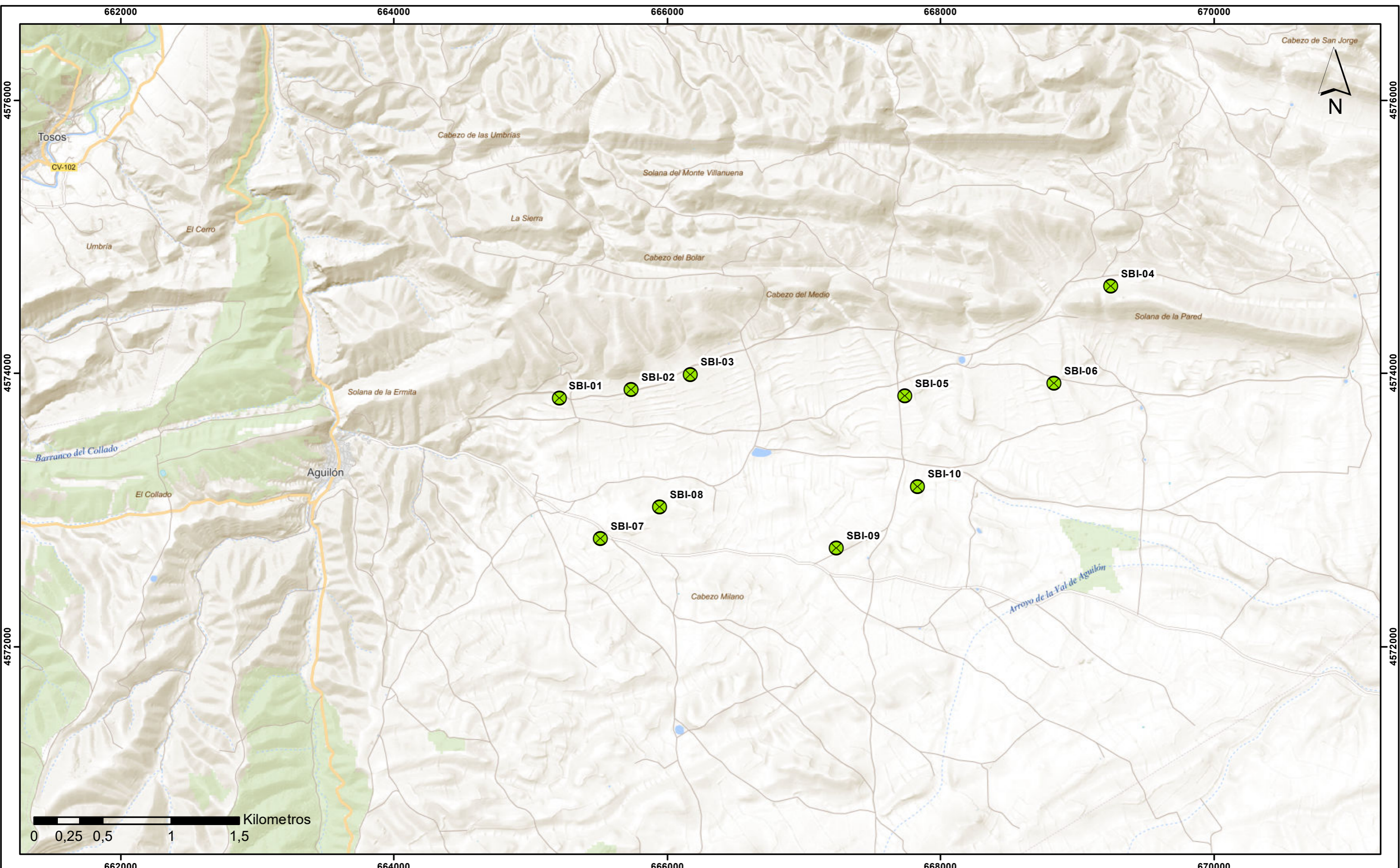

PROMOTOR:

 EQUIPO REDACTOR:

PROYECTO: **Seguimiento ambiental en Fase de Obras
 Complejo Eólico "Los Vientos"**

MAPA: **Plano de situación
 PE San Bartolomé I**

Nº: **01**

LEYENDA

 PE San Bartolome I

ESCALA:	FECHA:
1:25.000	ABRIL 2022
SISTEMA DE REFERENCIA:	
DATUM: ETRS89; HUSO: 30N	

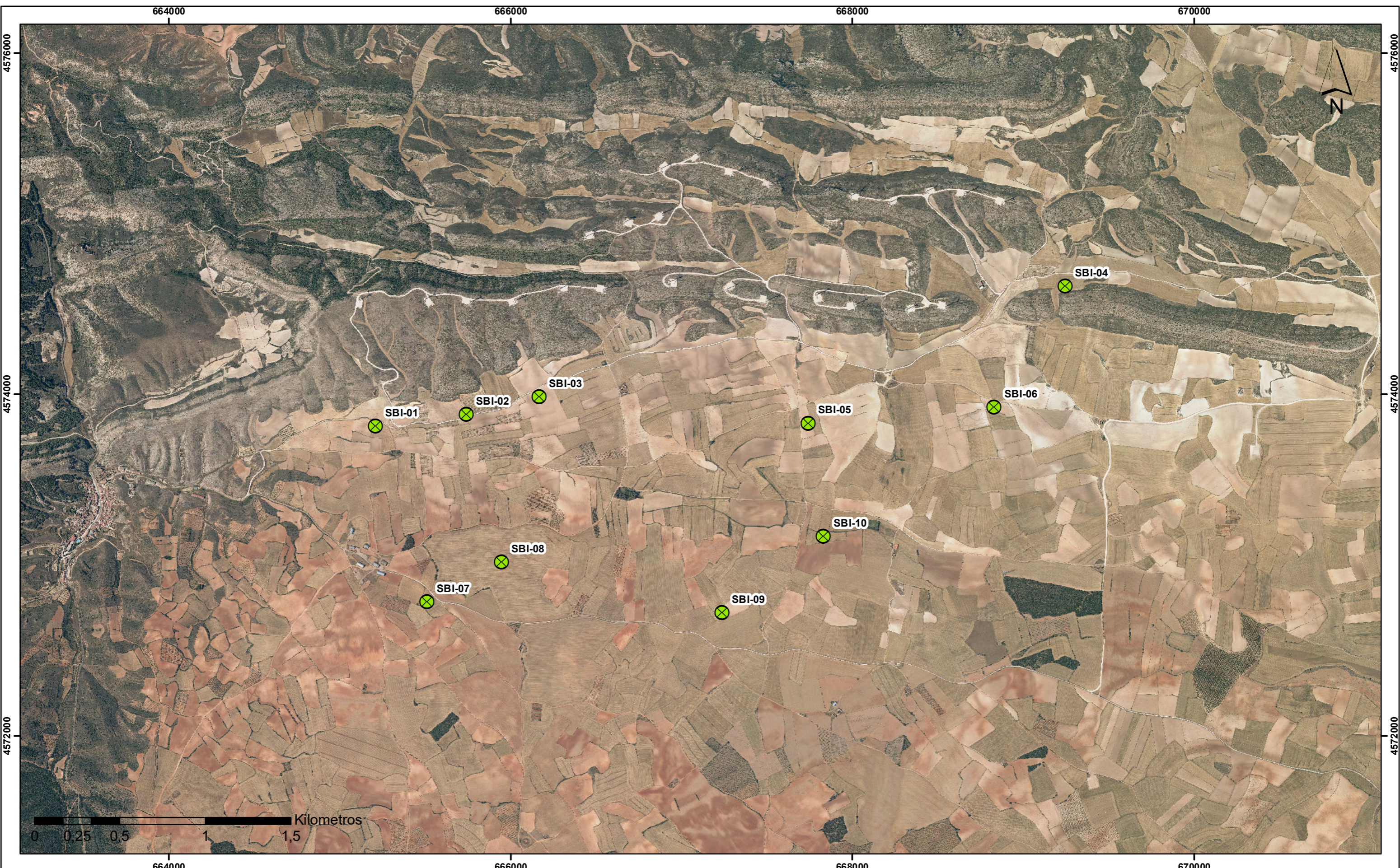

PROMOTOR:

 EQUIPO REDACTOR:

PROYECTO: **Seguimiento ambiental en Fase de Obras Complejo Eólico "Los Vientos"**

MAPA: **Plano de situación sobre ortofoto PE San Bartolomé I** Nº: **02**

LEYENDA

 PE San Bartolome I

ESCALA:	FECHA:
1:20.000	ABRIL 2022
SISTEMA DE REFERENCIA:	
DATUM: ETRS89; HUSO: 30N	

PROGRAMA DE VIGILANCIA AMBIENTAL

ANEXO III: GESTIÓN DE RESIDUOS PARQUE EÓLICO SAN BARTOLOMÉ I

INFORMACIÓN GENERAL / GENERAL INFORMATION	
Nombre Empresa (Contratista Principal)	GLOBAL ENERGY SERVICES SIEMSA
Centro de Trabajo	COMPLEJO EOLICO LOS VIENTOS
NIMA	5000014267
Fecha control (Mes/Año)	Abril

HOJA DE TRAZABILIDAD RESIDUOS (Retiradas)			
Se deberán adjuntar los documentos asociados a las retiradas emitidos por el gestor autorizado			
RESIDUOS	FECHA	CANTIDAD	Observaciones (Indicar Gestor)
Residuos Urbanos (Tn)	30/04/2022	0	
Residuos De Plástico No Contaminado (Tn)	30/04/2022	0	
Residuos De Cartón (Tn)	30/04/2022	0	
Efluentes Líquidos Baños	30/04/2022	0	
Residuos De Madera Procedentes De Pallets (Tn)	30/04/2022	0	
Tierras Contaminadas (Tn)	30/04/2022	0	
Residuos Procedentes De Deforestación (Tn)	30/04/2022	0	
Restos De Demolición Y Construcción (Rcd) (Tn)	30/04/2022	15,28	retirada contenedores pozos lavado 2-02 y 2-04
Absorbentes Contaminados (Tn)	30/04/2022	0	
Paneles Solares Rotos (Tn)	30/04/2022	N/A	
Areosoles Y Sprays (Tn)	30/04/2022	0	
Aceite Usado (M3)	30/04/2022	0	
Envases Contaminados (Tn)	30/04/2022	0	
Otros (Indicar):			

HOJA DE TRAZABILIDAD CONSUMOS			
Se deberán adjuntar los documentos y/o facturas que evidencien los consumos indicados en la tabla			
CONSUMOS	FECHA	CANTIDAD	Observaciones (Indicar Gestor)
Combustible (M3) vehículos y grupos diésel	30/04/2022	29100	
Productos Químicos (Tn)	30/04/2022	0	
Agua Para Consumo Humano (Litros)	30/04/2022	400	
Agua Para Riego De Caminos (M3)	30/04/2022	0	
Electricidad (Kwh)	30/04/2022	-	
Otros (Indicar):			
Otros (Indicar):			

REALIZADO POR			
Nombre <i>Name</i>	ELENA	Firma/Signature	