





Monumento Natural del Nacimiento del Río Pitarque

Sendero Nacimiento del Río Pitarque

Sendero peatonal de trazado ida y vuelta. Dificultad: baja.

Valoración: de 1 a 5 de menor a mayor dificultad.

MIDE

severidad del medio natural	1	
orientación en el itinerario	1	
dificultad en el desplazamiento	2	
cantidad de esfuerzo necesario	2	

Horario a pie	2 h 30 min (ida y vuelta)
Desnivel de subida	150 m
Desnivel de bajada	150 m
Distancia horizontal	8 km
Tipo de recorrido	ida y vuelta

Recorrido: El recorrido comienza en la localidad de Pitarque. En el primer tramo pasa junto a huertas y campos, en su mayoría abandonados. A partir de la ermita de la Virgen, que está en el ecuador del camino, la senda discurre encañonada entre los altos muros de piedra modelados por el curso del río, a lo largo del cual crecen chopos (*Populus nigra*), sauces (*Salix sp.*), avellanos (*Corylus avellana*) y mostajos (*Sorbus aria*). Pasada la antigua central hidroeléctrica, el valle se estrecha y la vegetación se vuelve más densa. Más adelante, un puente nos permite cruzar a la otra orilla del río.

El río Pitarque es el producto del afloramiento en superficie de las aguas que circulan por el acuífero subterráneo, en ocasiones con caudales de hasta 1.500 litros/segundo. La primera surgencia que encontramos es la denominada "chimenea", donde el agua cae en una impresionante cascada cuando el régimen de precipitaciones lo permite. Más adelante encontramos la surgencia del Ojal de los Planos, y en la margen contraria el Ojal de Malburgo, considerada la surgencia principal. En los cortados rocosos se pueden ver buitre leonado y cabra montés, y en el río trucha común, cangrejo de río, etc.

Recomendaciones: Se recomienda llevar calzado adecuado, provisiones de agua y prismáticos.

Enlace con otros senderos: Parte del recorrido coincide con el GR 8 y PR-TE 67.

Direcciones de interés

Monumento Natural del Nacimiento del Río Pitarque

Servicio Provincial de Agricultura, Ganadería y Medio Ambiente de Teruel C/San Francisco, 27 Teruel.

Telf.: 978 64 11 45.

Fax: 978 64 12 31.

www.rednaturaldearagon.com



Monumento Natural del Nacimiento del Río Pitarque

Sendero Nacimiento del Río Pitarque



Antigua central hidroeléctrica con garita protección Maquis

Autor: Fernando Esteban

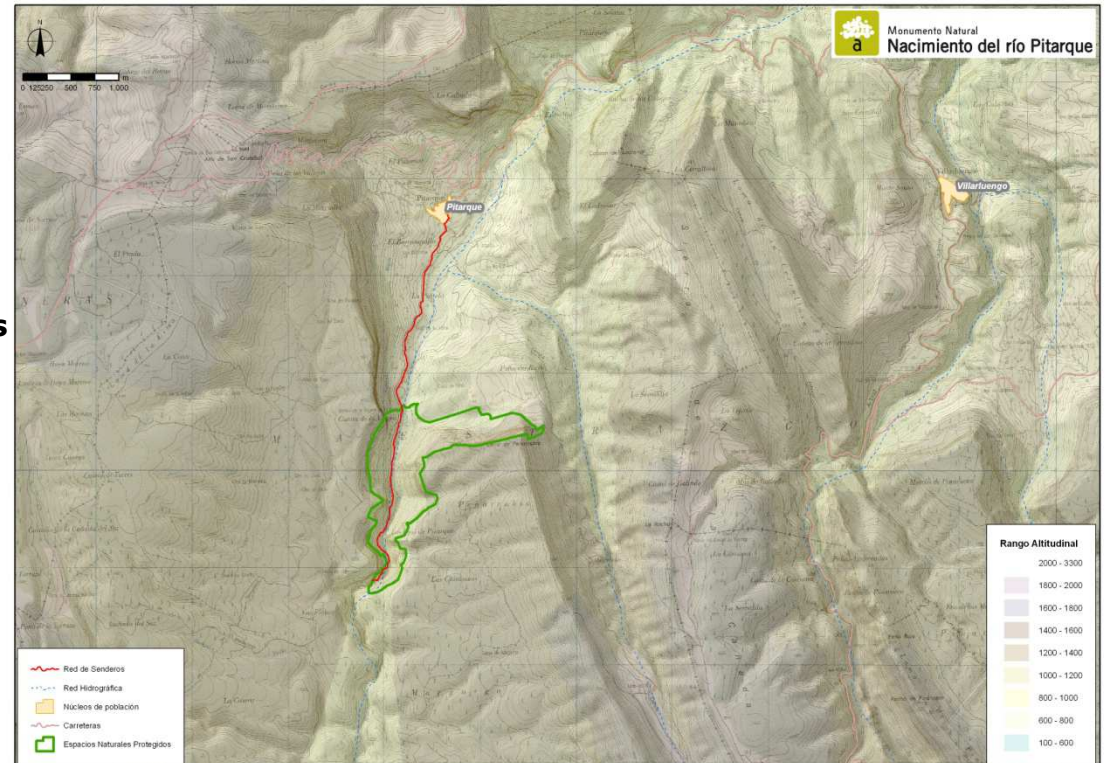

Río Pitarque y "chimenea"

Autor: Fernando Esteban