

**Licencias municipales de obra.**

**Año 2019**

El número de viviendas en edificios de nueva planta objeto de licencia en Aragón en el año 2019 según datos de la Estadística Construcción de Edificios (Licencias municipales de obra) asciende a 2.638, lo que supone un aumento del 12,98% respecto al año 2018.

**Licencias municipales de obra, edificios y viviendas. Año 2019.**

	Huesca	Teruel	Zaragoza	Aragón	España
Licencias	599	452	2.489	3.540	49.573
Edificios de nueva planta	527	220	455	1.202	28.977
Superficie a construir (m2)	514.343	173.148	863.016	1.550.507	21.533.000
Viviendas	318	213	2.107	2.638	78.079
Edificios en rehabilitación	248	218	1.486	1.952	24.357
Viviendas	56	22	49	127	8.645
Edificios demolición	54	52	146	252	4.874
Viviendas	52	37	173	262	5.353

**Tasas de variación del número de viviendas en edificios de nueva planta. Evolución.**

Unidad: Porcentaje

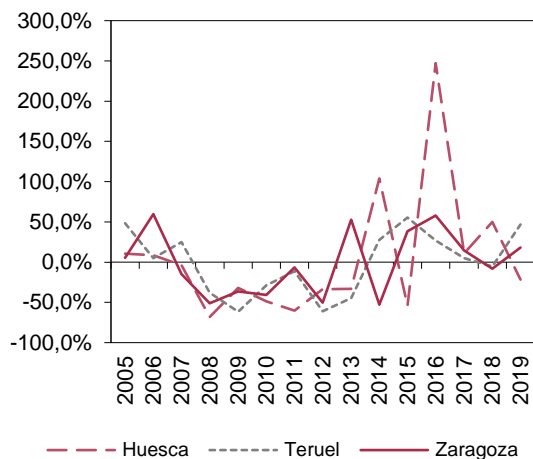

**Ranking de las comarcas aragonesas según viviendas construidas por 1000 habitantes. Año 2019.**

Unidad: Porcentaje

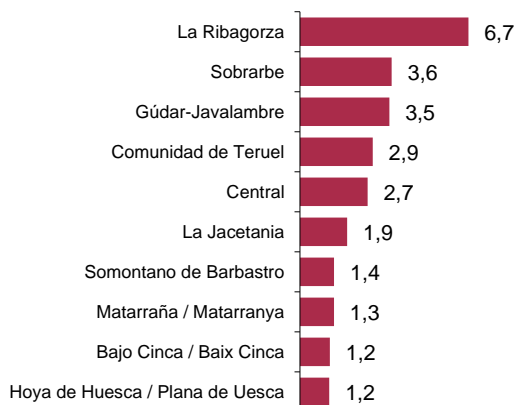

La estadística de la construcción se deriva del cuestionario que el promotor o técnico responsable de un proyecto debe entregar en el ayuntamiento al solicitar la licencia de una obra mayor de nueva planta, de demolición y de rehabilitación de edificios y viviendas.

*Obra mayor de edificación:* Construcción, instalación u obra para la que se exija obtención de licencia de obra para lo cual deberá acompañarse de un proyecto completo de construcción firmado por un técnico competente y visado en el colegio profesional que corresponda.

Fuente: IAEST según Ministerio de Transportes, Movilidad y Agenda Urbana

**Más información**

Twitter @IAEST

Suscripciones públicas del Gobierno de Aragón

Instituto Aragonés de Estadística / Agricultura, Industria y Construcción / Construcción