

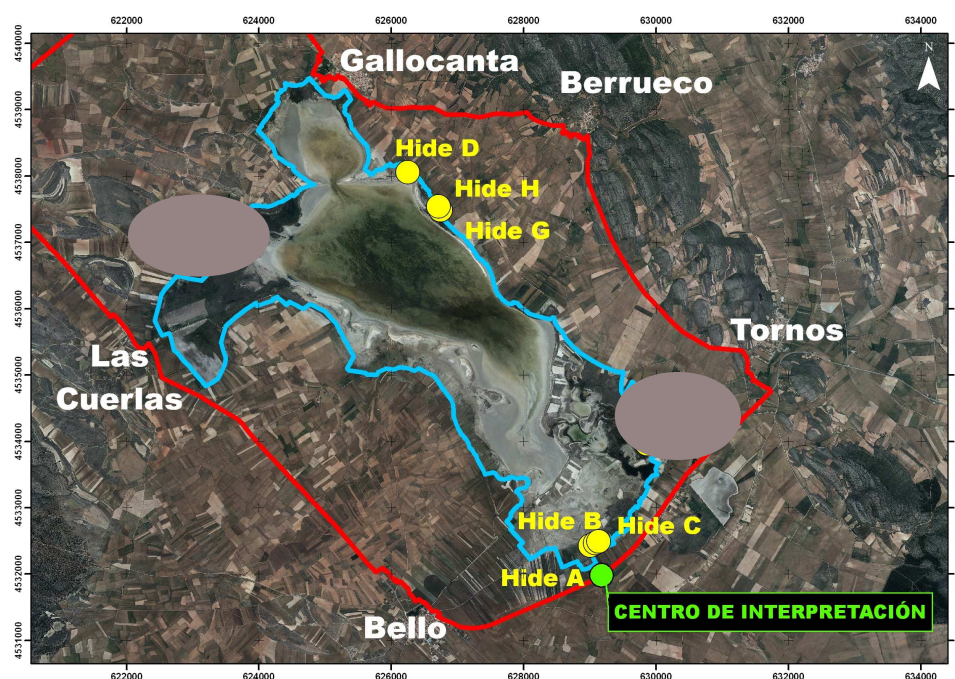

CARACTERÍSTICAS DE LOS *HIDES* DE LA RESERVA NATURAL DIRIGIDA DE LA LAGUNA DE GALLOCANTA



Septiembre 2021

Nombre del *hide*: A

Localización: Término municipal: Bello
Paraje: Centro de Interpretación
UTM: 629002 4532427

Acceso a pie desde: aparcamiento del Centro de Interpretación de la Reserva

Distancia desde el aparcamiento: 472 m

Dimensiones interiores: 1,70 m largo, 1,20 m ancho y 1,70-1,88 m alto

Características:

Apto para observación de: grulla común (*Grus grus*)

Materiales: Madera tratada, cubierta de teja de panel sándwich.

Otros: A ras de suelo.

Lagunazos situados al NNO de la fachada principal.

Orientación de la fachada principal al SSE.

Seis ventanas abatibles sin cristal de 0,40 m x 0,30 m orientadas 2 al norte, una al este, una al oeste y dos al sur. Puerta de 1,50 m de alto x 0,80 m de ancho en el oeste.

2 banquetas.

Se permite acceso en vehículo hasta el propio *hide* para trasportar equipos y cebo.

Punto de agua dulce temporal al N.

Posibilidad de molestias por visitantes que infringen la señalización y por el pastor cuando lleva las ovejas a abrevar.

Mapa de situación:

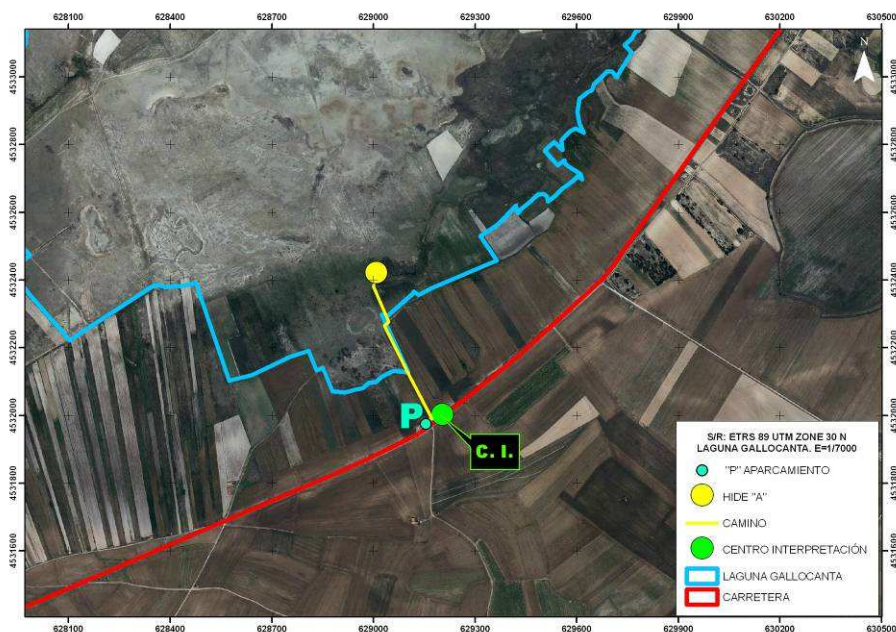

Imágenes:



Aparcamiento y acceso a *hides* A, B y C



Fachada principal

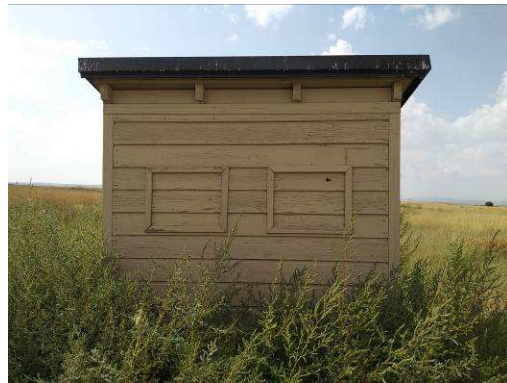

Fachada trasera



Fachada de la puerta



Interior



Situación del *hide* A respecto al punto temporal de agua dulce



Nombre del *hide*:

B

Localización: Término municipal: Bello

Paraje: Centro de Interpretación

UTM: 629079 4532466

Acceso a pie desde: aparcamiento del Centro de Interpretación de la Reserva

Distancia desde el aparcamiento: 587 m

Dimensiones interiores: 1,70 m largo, 1,20 m ancho y 1,70-1,88 m alto

Características:

Apto para observación de: grulla común (*Grus grus*)

Materiales: Madera tratada, cubierta de teja de panel sándwich.

Otros: A ras de suelo.

Lagunazos situados al NNO de la fachada principal.

Orientación de la fachada principal al NNO.

Ocho ventanas abatibles sin cristal de 0,40 m x 0,30 m orientadas 2 al NNO, 2 al SSE, 2 al ENE y 2 al oeste. Puerta de 1,50 m de alto x 0,80 m de ancho en el NE.

2 banquetas.

Se permite acceso en vehículo hasta el propio *hide* para trasportar equipos y cebo.

Punto de agua dulce temporal al S.

Posibilidad de molestias por visitantes que infringen la señalización y por el pastor cuando lleva las ovejas a abrevar.

Mapa de situación:

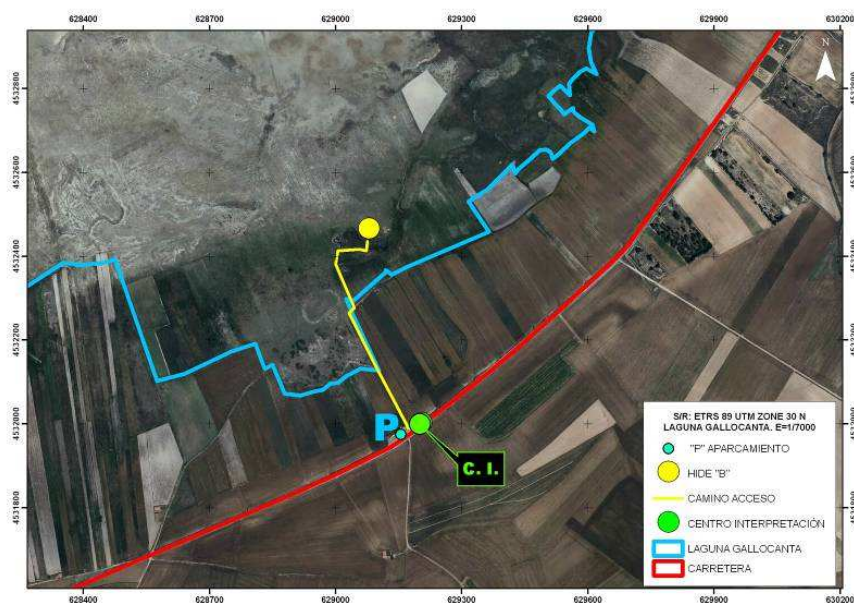

Imágenes:



Aparcamiento y acceso a *hides* A, B y C



Fachada principal



Fachada trasera



Fachada lateral



Fachada de la puerta

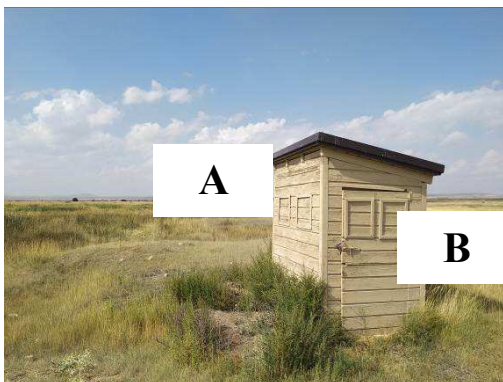

Situación del *hide* B respecto del A



Interior

Nombre del *hide*:

C

Localización: Término municipal: Bello

Paraje: Centro de Interpretación

UTM: 629131 4532488

Acceso a pie desde: aparcamiento del Centro de Interpretación de la Reserva

Distancia desde el aparcamiento: 670 m

Dimensiones interiores: 1,85 m largo; 1,50 m ancho y 1,65-1,85 m alto.

Características:

Apto para observación de: grulla común (*Grus grus*)

Materiales: Madera tratada, cubierta de teja de panel sándwich.

Otros: A ras de suelo.

Lagunazos de Gallocanta situados al NO de la fachada principal.

Orientación de la fachada principal al NO

Seis ventanas abatibles sin cristal de 0,60 m x 0,40 m orientadas 2 al NO, una al NE, una al SO y dos al SE. Puerta de 1,45 m de alto x 0,90 m de ancho en el NE.

Mirillas en el centro de todas las ventanas.

2 banquetas.

Se permite acceso en vehículo hasta el propio *hide* para trasportar equipos y cebo.

Punto de agua dulce temporal E.

Posibilidad de molestias por visitantes que infringen la señalización y por el pastor cuando lleva las ovejas a abrevar.

Mapa de situación:

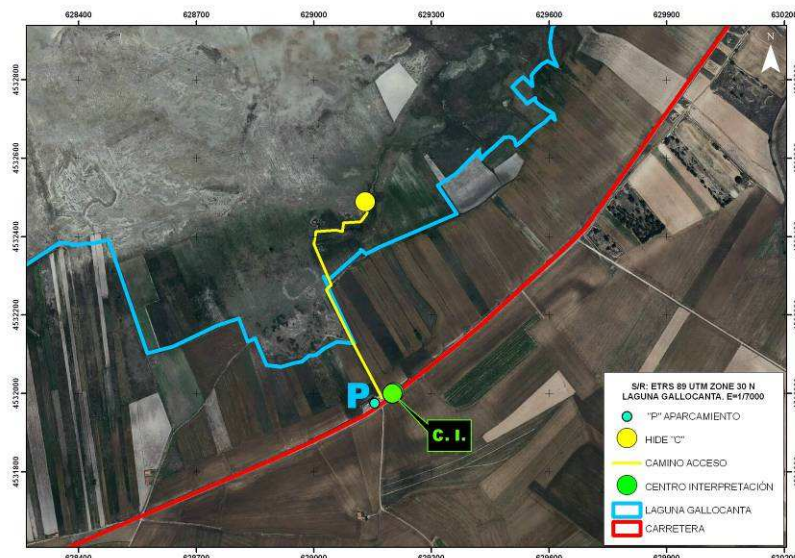

Imágenes:



Aparcamiento y acceso a *hides* A, B y C

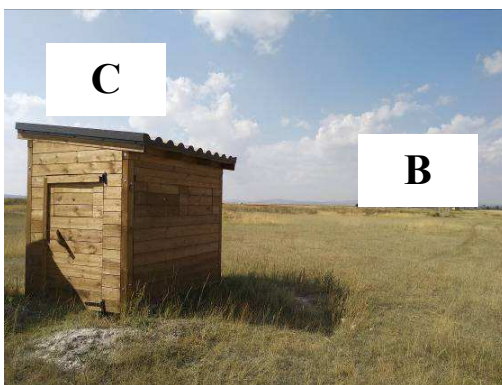

Fachadas principal y lateral



Fachada trasera



Fachada de la puerta



Interior



Mirilla en la ventana

Nombre del *hide*: D

Localización: Término municipal: Gallocanta

Paraje: Las Suertes

UTM: 626242 4538053

Acceso a pie desde: zona de aparcamiento en cruce de caminos (TM Berrueco)

Distancia desde zona de aparcamiento: 1,19 km

Dimensiones interiores: 1,85 m largo; 1,50 m ancho y 1,65-1,85 m alto.

Características:

Apto para observación de: grulla común (*Grus grus*)

Materiales: Madera tratada, cubierta de teja de panel sándwich.

Otros: A ras de suelo.

Laguna de Gallocanta situada al S de la fachada principal.

Orientación de la fachada principal al SSO.

Seis ventanas abatibles sin cristal de 0,60 m x 0,40 m orientadas 2 al SSO, una al ONO, dos al NNE y una al ESE. Puerta de 1,45 m de alto x 0,90 m de ancho en el ONO.

Mirillas en el centro de todas las ventanas.

2 banquetas.

Se permite acceso en vehículo hasta 50 m del *hide* para trasportar equipos y cebo.

Posibilidad de encharcamiento en el camino de acceso al *hide*.

Mapa de situación:

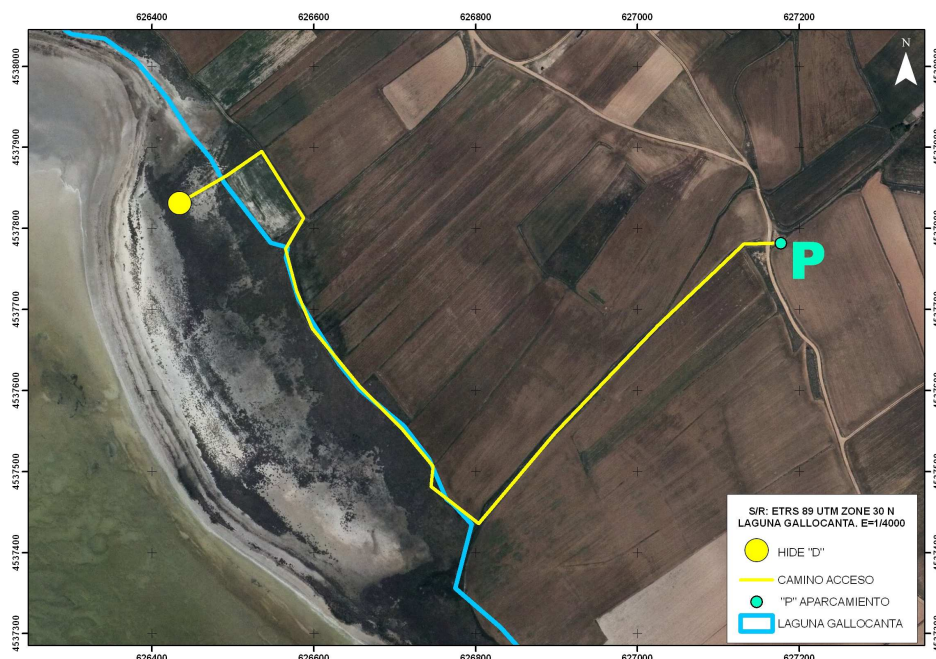

Imágenes:



Aparcamiento y acceso a *hides* D, G y H



Fachada principal



Fachadas trasera y lateral



Fachadas trasera y puerta



Interior



Mirilla en la ventana

Nombre del *hide*:

G

Localización: Término municipal: Berrueco

Paraje: -----

UTM: 626739 4537485

Acceso desde: zona de aparcamiento en cruce de caminos.

Distancia desde la zona de aparcamiento: 587 m

Dimensiones interiores: 1,50 m largo, 1,20 m ancho y 1,45-1,55 m alto.

Características:

Apto para observación de: grulla común (*Grus grus*)

Materiales: Paneles de aglomerado, con cámara aislante.

Otros: Colocados por el ayuntamiento de Berrueco, cedida la gestión al Gobierno de Aragón.

A ras de suelo.

Laguna de Gallocanta situada al SSO de la fachada principal.

Orientación de la fachada principal al NNE.

Una única ventana de 1,45 m por 60 cm no abatible con cristal espía orientada al NNE.

1 banco corrido fijo.

Se permite acceso en vehículo hasta el propio *hide* para trasportar equipos y cebo).

Mapa de situación:

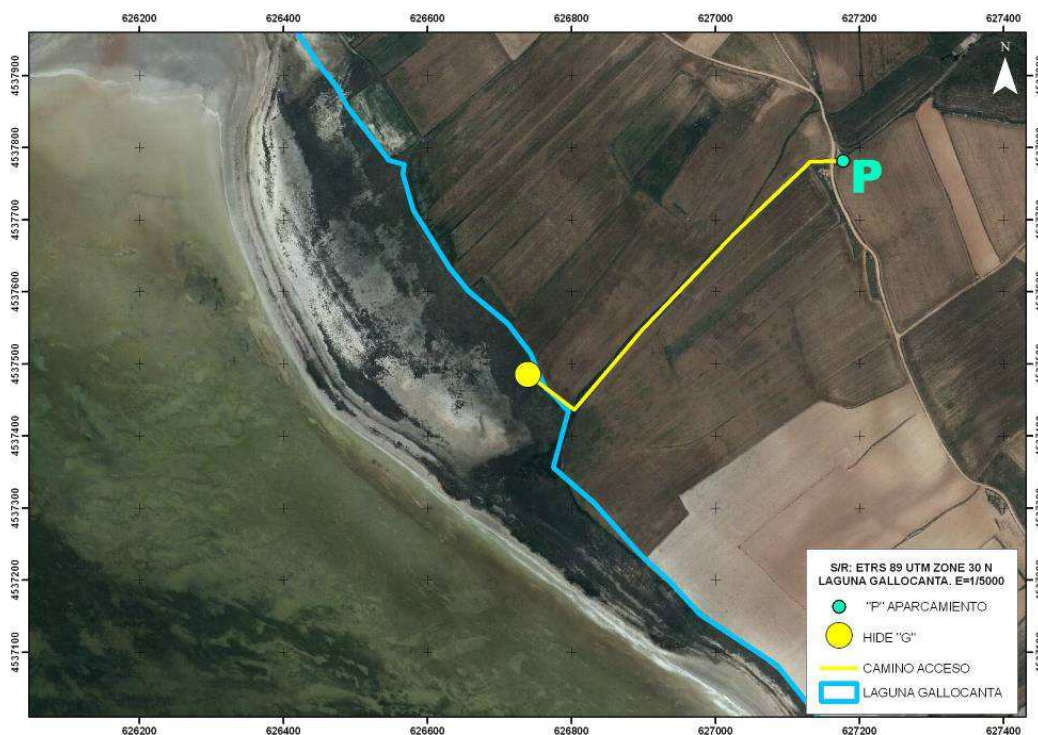

Imágenes:



Fachada principal



Fachada trasera



Fachada de la puerta



Situación del *hide* G respecto del H



Interior

Nombre del *hide*: **H**

Localización: **Término municipal:** Berrueco

Paraje: -----

UTM: 626710 4537537

Acceso desde: zona de aparcamiento en cruce de caminos.

Distancia desde el aparcamiento: 590 m

Dimensiones interiores: 1,50 m largo, 1,20 m ancho y 1,45-1,55 m alto.

Características:

Apto para observación de: grulla común (*Grus grus*)

Materiales: Paneles de aglomerado, con cámara aislante.

Otros: Colocados por el ayuntamiento de Berrueco, cedida la gestión al Gobierno de Aragón.

A ras de suelo.

Laguna de Gallocanta situada al SSO de la fachada principal.

Orientación de la fachada principal al NNE.

Una única ventana de de 1,45 m por 60 cm no abatible con cristal espía orientada al NNE.

1 banco corrido fijo.

Se permite acceso en vehículo hasta el propio *hide* para trasportar equipos y cebo).

Mapa de situación:

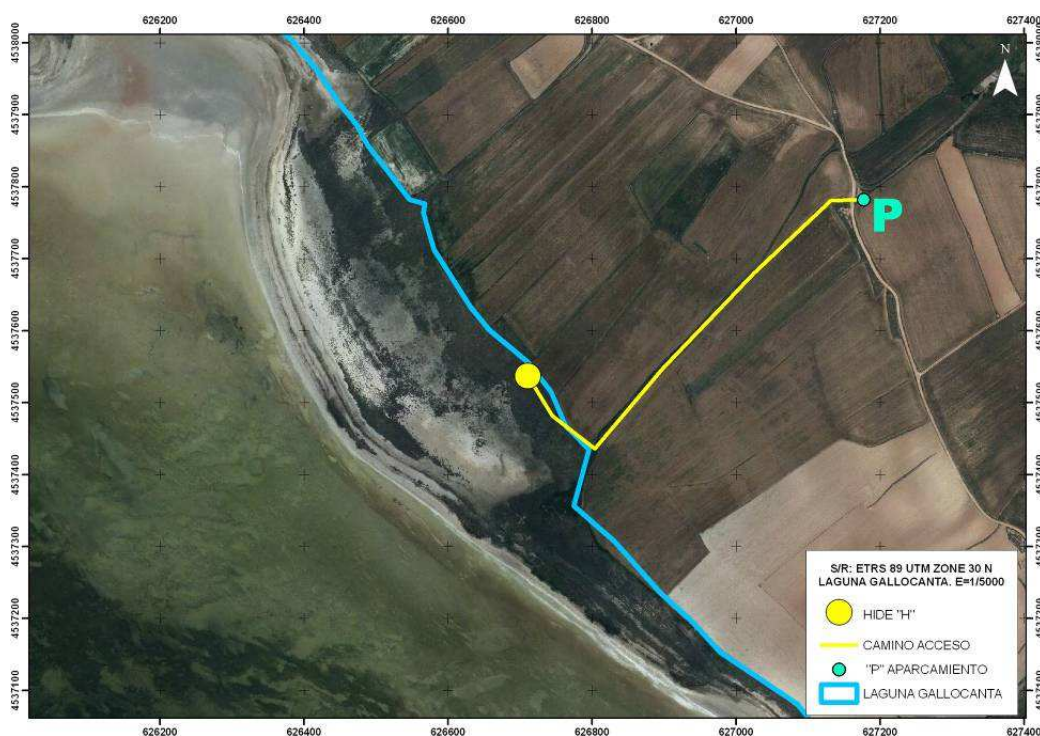

Imágenes:



Fachada principal y puerta



Fachada trasera

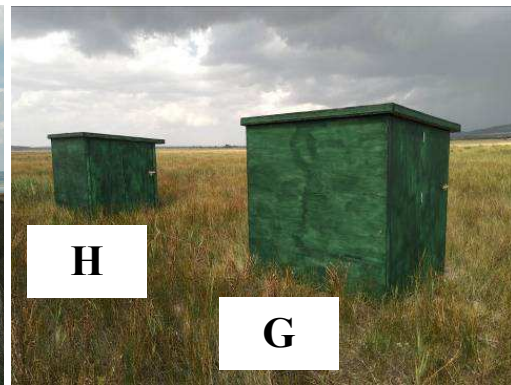

Situación del *hide* H respecto del G



Interior